Шале в Санкт-Морице

Швейцария, Понтресина

***Шале** - REF: TGS-A2015*

Кол-во Спален: 7	Кол-во Ванных комнат: 5	Кол-во людей: 12	Стоянка	Терраса	Кол-во Этажей: 5	вай-фай	Камин
Джакузи	Сауна	Частный SPA	Вид на горы	Посудомоечная машина	ТВ	Стиральная машина	Тренажерный зал/Фитнес
Лыжная комната	Расстояние до озера: 10km	Расстояние до подъемника: 500m	Расстояние до центра: central				

Виды деятельности на курорте							
Горные лыжи / сноуборд	Езда на велосипеде	Беговые лыжи	Гольф	Пеший туризм	Катание на горных велосипедах	Верховая езда серфинг	Мореплавание Большой теннис

Роскошное Шале Рядом со Санкт-Морицем

Откройте для себя исключительное шале, предлагающее спокойный отдых всего в нескольких минутах езды от знаменитого курорта Санкт-Мориц. Расположенный в очаровательной деревне Понтресина, этот просторный объект обеспечивает тихую гавань, оставаясь при этом в удобной близости от оживленного центра и горнолыжных склонов.

Просторное Размещение для Больших Групп

Этот роскошный шале, расположенный на нескольких этажах, с комфортом разместит большие семьи или группы. Благодаря многочисленным жилым и развлекательным зонам здесь достаточно места для отдыха и расслабления каждого.

Исключительные Оздоровительные и Развлекательные Удобства

Насладитесь превосходной оздоровительной зоной шале, включающей гидромассажную ванну, сауну и паровую баню. Небольшой фитнес-зал также доступен для тех, кто хочет оставаться

активным. Несколько каминов создают теплую и уютную атмосферу по всему дому.

Основные характеристики:

- Несколько просторных гостиных зон
- Хорошо оборудованная оздоровительная зона с гидромассажной ванной, сауной и паровой баней
- Фитнес-зал
- Несколько каминов
- Современные удобства, включая Wi-Fi, Apple TV и спутниковое/кабельное телевидение
- Винный погреб
- Прачечная
- Лыжная комната с сушилками для ботинок
- Лифт
- Гаражи и парковка
- Терраса(ы) и балкон(ы)
- Удобное расположение рядом со Санкт-Морицем и подъемниками

Идеальное Расположение в Понтресине

Насладитесь спокойствием Понтресины, воспользовавшись легким доступом к первоклассным удобствам и горнолыжным склонам Санкт-Морица, всего в восьми минутах езды на автомобиле. Подъемники также находятся в нескольких минутах езды, что делает это место идеальной базой для незабываемого отдыха в горах.

RALPH

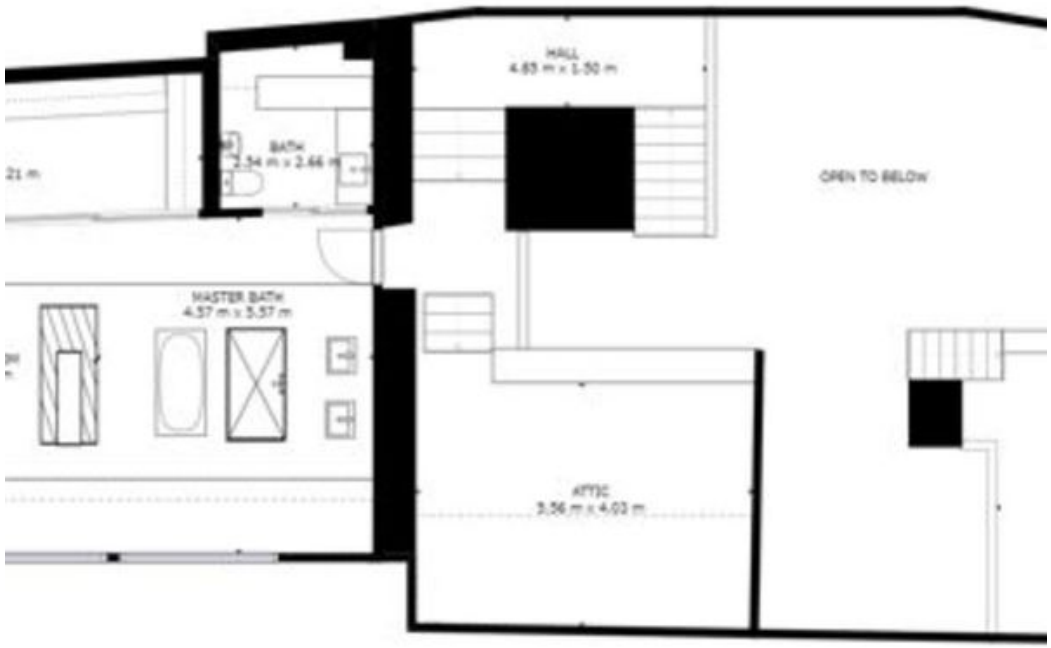
HALL
4.65 m x 1.50 m
BATH
2.54 m x 2.46 m
OPEN TO BELOW
MASTER BATH
4.57 m x 5.57 m
ATTIC
3.56 m x 4.03 m

FAMILY ROOM
9.41 m x 4.46 m
BATH
2.82 m x 2.16 m
KITCHENETTE
2.71 m x 1.29 m
HALL
11.95 m x 2.20 m
OPEN TO BELOW
BEDROOM
5.70 m x 4.00 m
BATH
3.03 m x 3.87 m

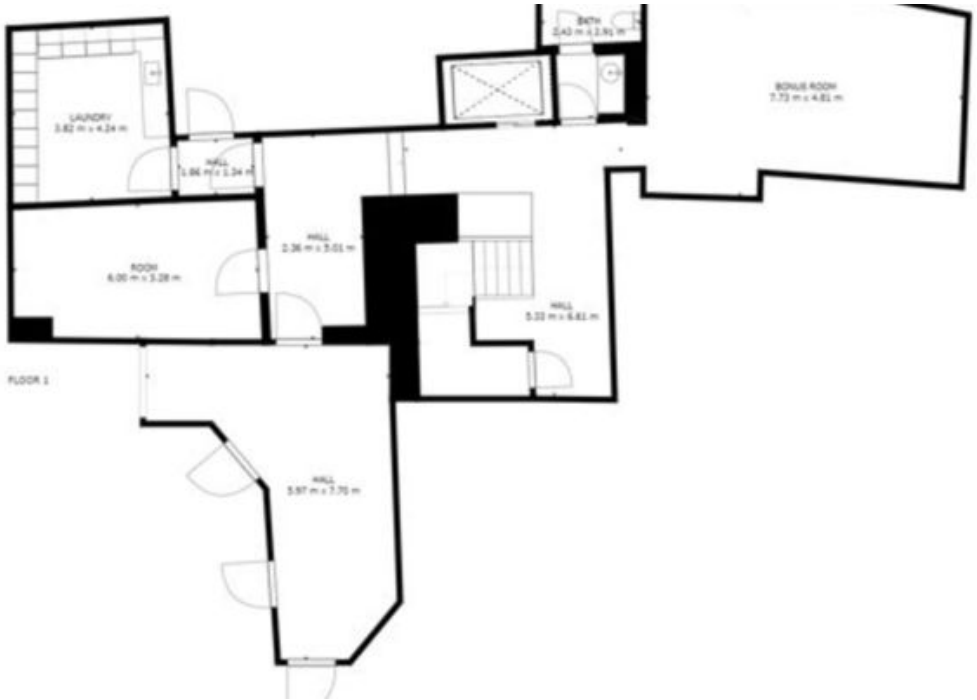
LAUNDRY
3.82 m x 4.24 m
BONUS ROOM
7.73 m x 4.81 m
ROOM
6.00 m x 5.28 m
FLOOR 1

HALL
3.68 m x 1.25 m
SAUNA
2.90 m x 2.75 m
BATH
7.84 m x 4.71 m
HALL
5.76 m x 3.00 m
BEDROOM
4.35 m x 5.28 m
FOYER
2.12 m x 4.18 m
ROOM
2.15 m x 3.58 m
BALCONY

RECREATION ROOM
9.79 m x 7.91 m
HALL
4.92 m x 3.07 m
BATH
HALL
6.13 m x 3.55 m
KITCHENETTE
5.24 m x 4.10 m
ROOM
2.75 m x 4.24 m
BALCONY