Шале в Понтрезине Швейцария

Швейцария, Понтресина

Шале *- REF: TGS-A1486*

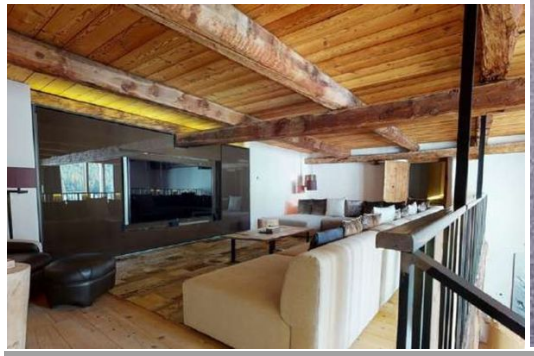
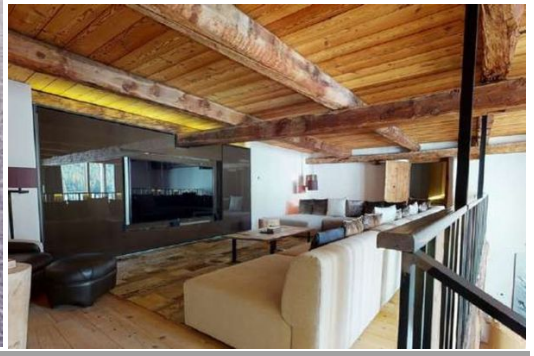

Кол-во Спален: 6 Посудомоечная машина	Кол-во Ванных комнат: 5 ТВ	Кол-во людей: 12 Стиральная машина	Стоянка Расстояние до подъемника: 100m	Терраса	Кол-во Этажей: 5	вай-фай	Вид на горы

Виды деятельности на курорте							
Горные лыжи / сноуборд	Езда на велосипеде	Беговые лыжи	Гольф	Пеший туризм	Катание на горных велосипедах	Верховая езда Большой теннис	серфинг

Роскошное шале с обширными удобствами

Проведите незабываемый отпуск в этом потрясающем пятиэтажном шале, предлагающем исключительное жилое пространство. Этот уникальный объект недвижимости объединяет три апартамента в один просторный дом, идеально подходящий для больших групп или семей, которые ценят как совместное времяпрепровождение, так и уединение.

Основные характеристики интерьера

Шале располагает шестью прекрасно оборудованными спальнями и несколькими ванными комнатами. На втором этаже две спальни имеют собственные ванные комнаты и прямой доступ к спа- и оздоровительной зоне. Еще три спальни расположены на четвертом этаже, одна из которых с собственной ванной комнатой, а две другие имеют общую стильную ванную комнату. Весь верхний этаж отведен под великолепную главную спальню с собственной ванной комнатой.

Гостиная и развлечения

Впечатляющая гостиная и развлекательная зона, занимающая два этажа, предоставляет достаточно места для отдыха и развлечений. Представьте себе уютные киноночи или просто расслабление

после насыщенного дня.

Оздоровление и релаксация

Насладитесь прекрасной оздоровительной зоной шале, расположенной на втором этаже, с сауной, паровой баней и полностью оборудованным фитнес-залом.

Практичные удобства

Для вашего удобства в шале есть лыжная комната для хранения оборудования, прачечная, доступ к Wi-Fi и Apple TV/спутниковое/кабельное телевидение.

Превосходное расположение

Расположенное в очаровательной деревне Понтрезина, это шале предлагает спокойный отдых всего в 10 минутах езды от оживленного центра Санкт-Морица. Насладитесь лучшим из обоих миров – тихой атмосферой Понтрезины с ее восхитительными магазинами, кафе и ресторанами, а также легким доступом к знаменитым достопримечательностям Санкт-Морица.

Удобный доступ

- **Местоположение:** Понтрезина
- **Высота над уровнем моря:** 1805 метров
- **Центр Санкт-Морица:** 8 км
- **Горные лыжи:** 5 минут езды
- **Аэропорт Самедан:** 6 км
- **Аэропорт Цюриха:** 220 км
- **Аэропорт Милана:** 190 км
- **Аэропорт Мюнхена:** 395 км

Планировка

- **Уровень 1:** Прихожая, Гостиная, Туалетная комната, Винный погреб / Гостиная, Лыжная комната, Прачечная
- **Уровень 2:** Входная зона, Спальня 1 (с ванной комнатой), Спальня 2 (с ванной комнатой), Оздоровительная зона, Фитнес-зал
- **Уровень 3:** Входная зона, Туалетная комната, Гостиная, Кухня, Камин, Балкон
- **Уровень 4:** Развлекательная комната / Домашний кинотеатр, Спальня 3 (общая ванная комната), Спальня 4 (общая ванная комната), Спальня 5 (с ванной комнатой), Дополнительные жилые зоны
- **Уровень 5:** Главная спальня (с ванной комнатой)

Забронируйте свой исключительный отдых уже сегодня!