# Квартира в аренду в Санкт-Морице

Швейцария, Санкт-Мориц, Dorf

***Пентхауз*** *- REF: TGS-A1175*

| | | | | | | | |
|---|---|---|---|---|---|---|---|
| Кол-во Спален: 1 | Кол-во Ванных комнат: 1 | Кол-во людей: 3 | M² постройки: 140 m² | Этаж: 5 | вай-фай | Сауна | Комунальный лифт |
| ТВ | Расстояние до подъемника: 100m | Расстояние до центра: 1km | | | | | |

## Виды деятельности на курорте

Горные лыжи / сноуборд

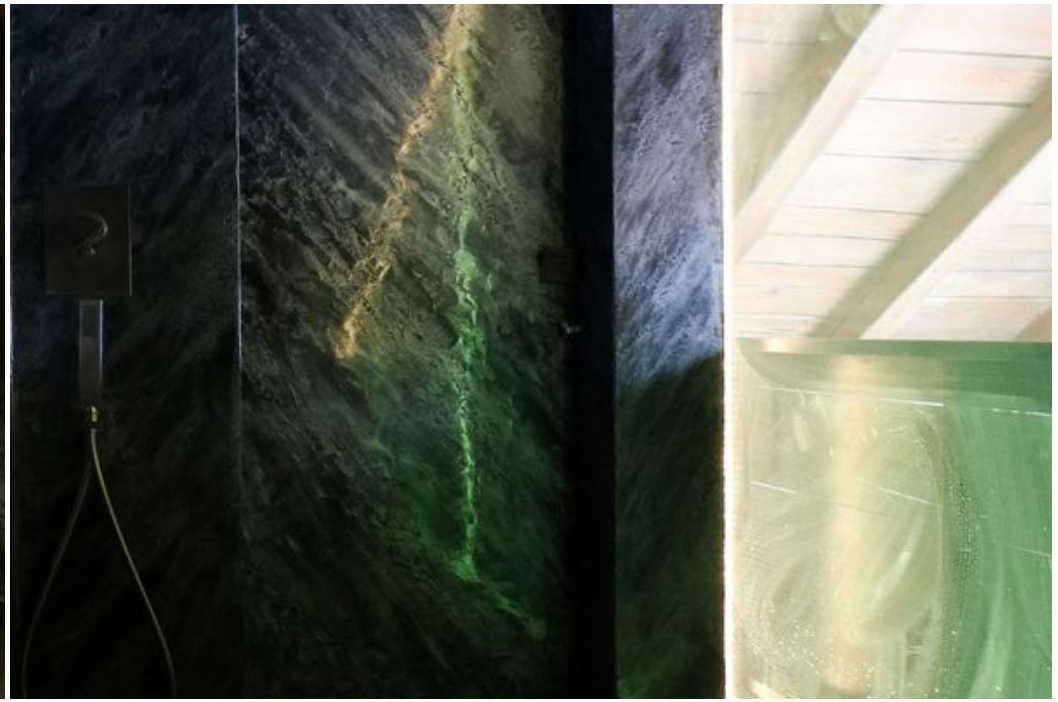

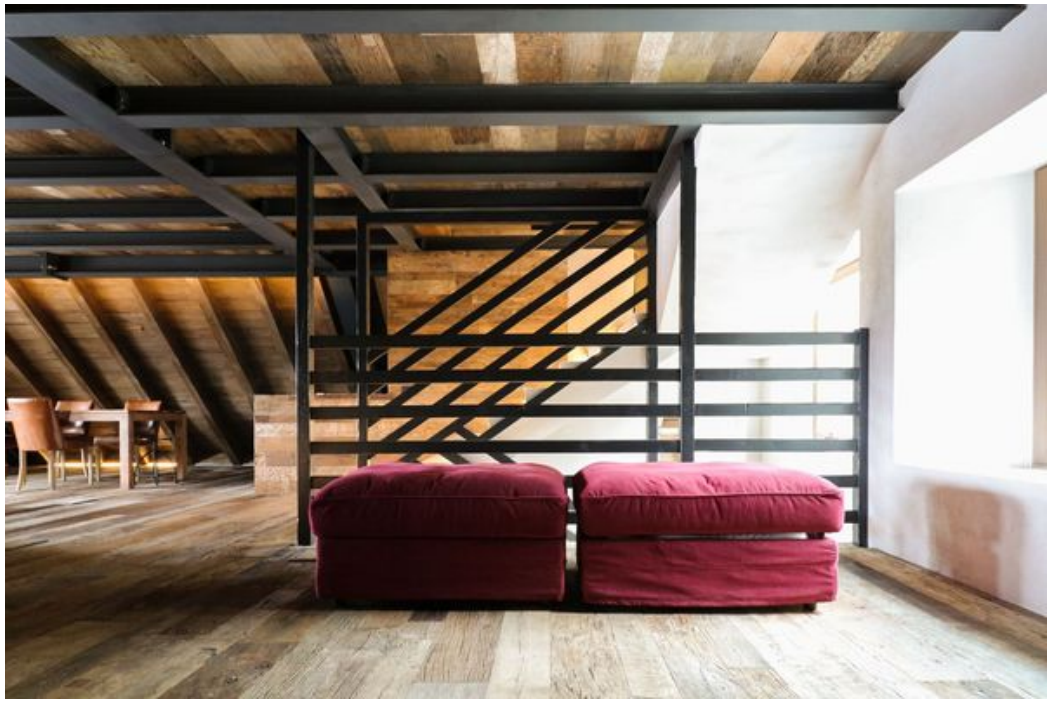

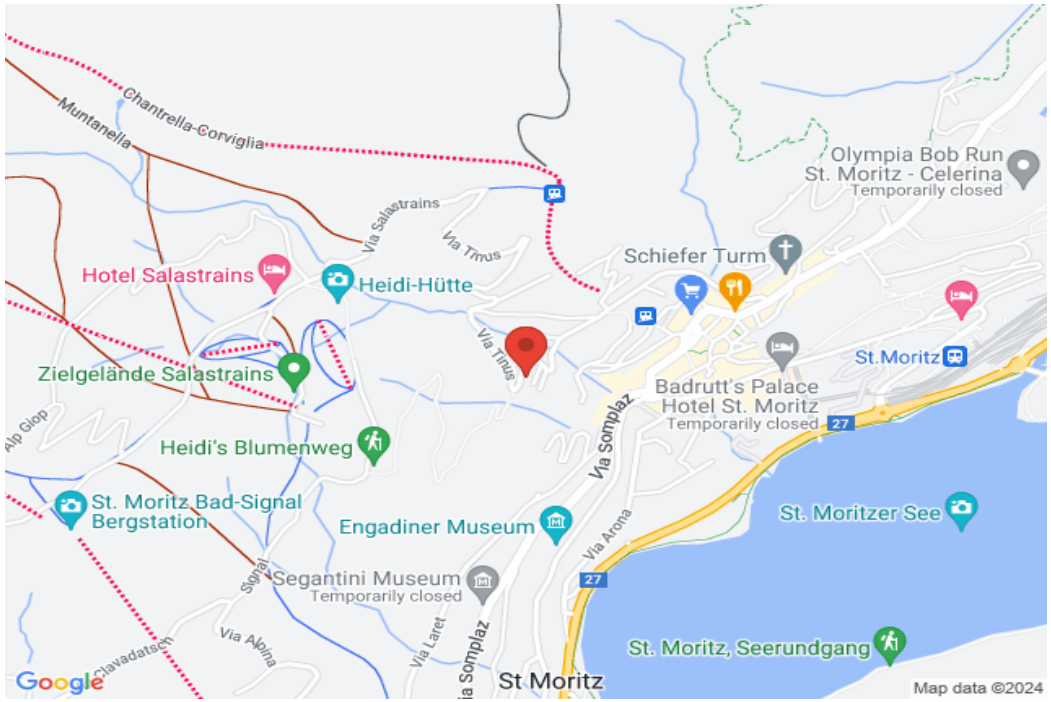
Muntanella
Chantrella-Corviglia
Via Salastrains
Via Tinus
Hotel Salastrains
Heidi-Hütte
Zielgelände Salastrains
Heidi's Blumenweg
St. Moritz Bad-Signal Bergstation
Engadiner Museum
Segantini Museum
Temporarily closed
Via Alpina
Via Laret
Via Somplaz
Via Arona
Schiefer Turm
Olympia Bob Run St. Moritz - Celerina
Temporarily closed
St.Moritz
Badrutt's Palace Hotel St. Moritz
Temporarily closed
27
St. Moritzer See
St. Moritz, Seerundgang
St Moritz
Google
Map data ©2024