Роскошно оборудованная квартира

Швейцария, Санкт-Мориц, Bad

Апартамент *- REF: TGS-A998*

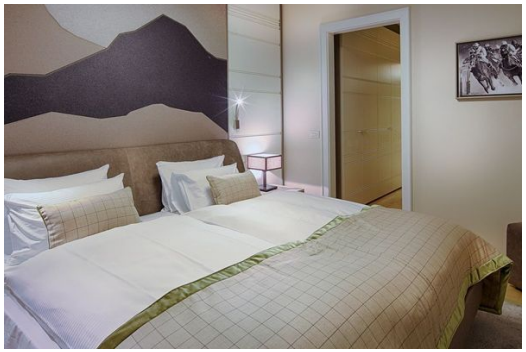
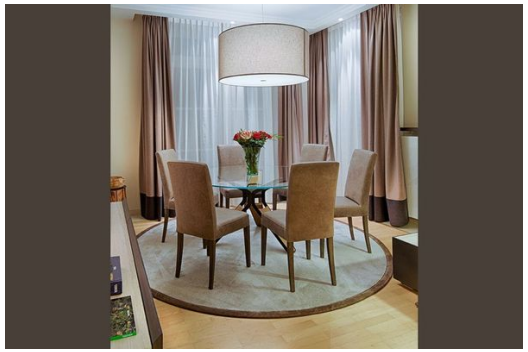

Кол-во Спален: 3 | Кол-во Ванных комнат: 4 | Кол-во людей: 6 | Стоянка | M² постройки: 190 m² | Направление: Юго-запад

Санкт-Мориц Швейцария
Санкт-Мориц Квартира в аренду
Санкт-Мориц Апартамент в аренду

Резиденция "Апартамент в Санкт-Мориц, Швейцария "- 3 спальни роскошный люкс, в классическом альпийском стиле, размером 195 кв.м., апартамент/ обновлен новой мебелью осенью 2016 года, идеально подходит для семьи, с тремя спальнями (третья спальня имеет односпальные кровати, так что это было бы идеальным для двух старших детей), три симпатичные ванные комнаты, мини-кухня (также есть посудомоечная машина, стиральная машина и сушка), уютный зал- и обеденная зона, балкон на юг и запад с удивительными горными видами.

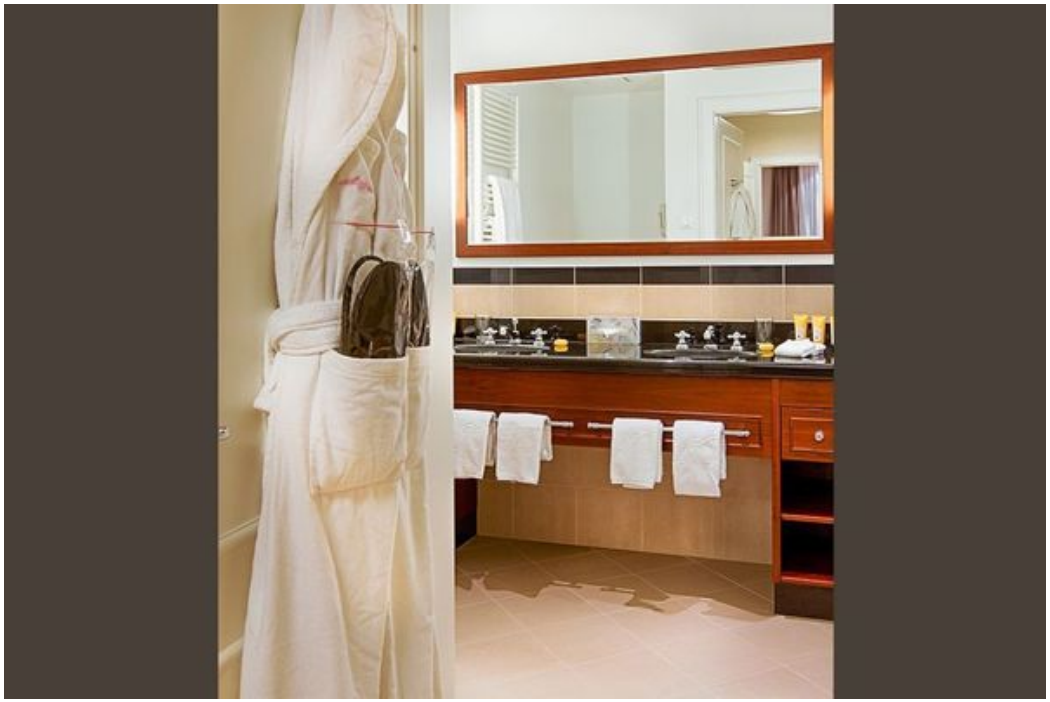

BEDROOM 2
DRESSING ROOM
BATHROOM
VESTIBULE
TOILET
DRESSING ROOM
ENTRANCE
170
PIZ OT
BATHROOM
BEDROOM 3
KITCHEN
B.O.H.
LIVING ROOM
MASTER BEDROOM
DRESSING ROOM
TERRACE
MASTER BATHROOM