Роскошная квартира в Санкт-Морице

Швейцария, Санкт-Мориц

Апартамент *- REF: TGS-A967*

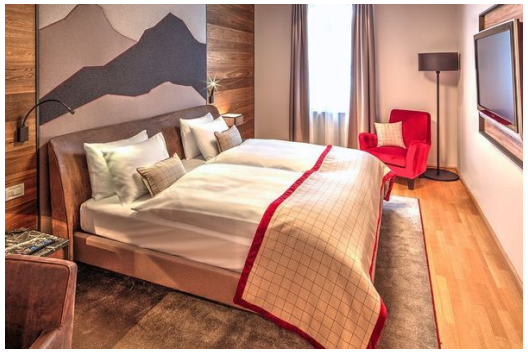

Кол-во Спален: 1	Кол-во Ванных комнат: 1	Кол-во людей: 2	Стоянка	M² постройки: 100 m²	Терраса	вай-фай	ski-in/ski-out
Общий бассейн	Крытый бассейн	Бассейн с подогревом	Джакузи	Сауна	Коммунальный SPA	Комунальный лифт	Посудомоечная машина
ТВ	Стиральная машина	Тренажерный зал/Фитнес	Лыжная комната	Расстояние до моря: 100m	Расстояние до центра: central		

Виды деятельности на курорте

Горные лыжи / сноуборд	Гольф	Большой теннис