Квартира в аренду в Селерине, недалеко от Санкт-Морица

Швейцария, Celerina

Апартамент *- REF: TGS-A4177*

Кол-во Спален: 4 ТВ	Кол-во Ванных комнат: 2 Стиральная машина	Кол-во людей: 8 Лыжная комната	Стоянка Расстояние до озера: 500m	вай-фай Расстояние до подъемника: 500m	Вид на Сад Расстояние до центра: central	Вид на горы	Посудомоечная машина

Виды деятельности на курорте

Горные лыжи / сноуборд	Езда на велосипеде	Беговые лыжи	Гольф	Пеший туризм	Катание на горных велосипедах	Верховая езда серфинг	Мореплавание Большой теннис

Просторные семейные апартаменты в Селерине с садом и гаражом

Насладитесь незабываемым отдыхом в этих просторных апартаментах с 5½ комнатами на первом этаже здания в стиле Энгадин в Челерине. С площадью 140 кв. м, эти апартаменты предлагают уютную атмосферу с большим пространством для отдыха and наслаждения горными видами.

В гостиной/столовой есть большая зона отдыха and прямой выход в сад. Отдельная кухня полностью оборудована духовкой, посудомоечной машиной, стиральной машиной and сушилкой. Есть спальня с двуспальной кроватью, душем/туалетом/раковиной, две спальни с двухъярусными кроватями and спальня с двумя раскладными кроватями. Кроме того, есть ванная комната с ванной/туалетом/двойной раковиной and отдельный туалет.

Основные характеристики:

- Просторный and светлый: 140 кв. м с уютной гостиной/столовой and выходом в сад.
- Хорошо оборудованный: Полностью оборудованная кухня, стиральная машина, сушилка and удобная мебель.

- Идеально подходит для семей: Спальня с двуспальной кроватью, две спальни с двухъярусными кроватями and спальня с раскладными кроватями.
- Близко к склонам: 5 минут ходьбы до канатной дороги Маргунс.
- Спокойная обстановка: Расположен в тихом and солнечном районе с видом на горы.
- Гараж: Место в гараже для вашего автомобиля (высота въезда: 210 см).
- Дополнительные удобства: Общая лыжная комната and комната для хранения велосипедов, телевизор, Wi-Fi, кофемашина Chicco d'Oro.
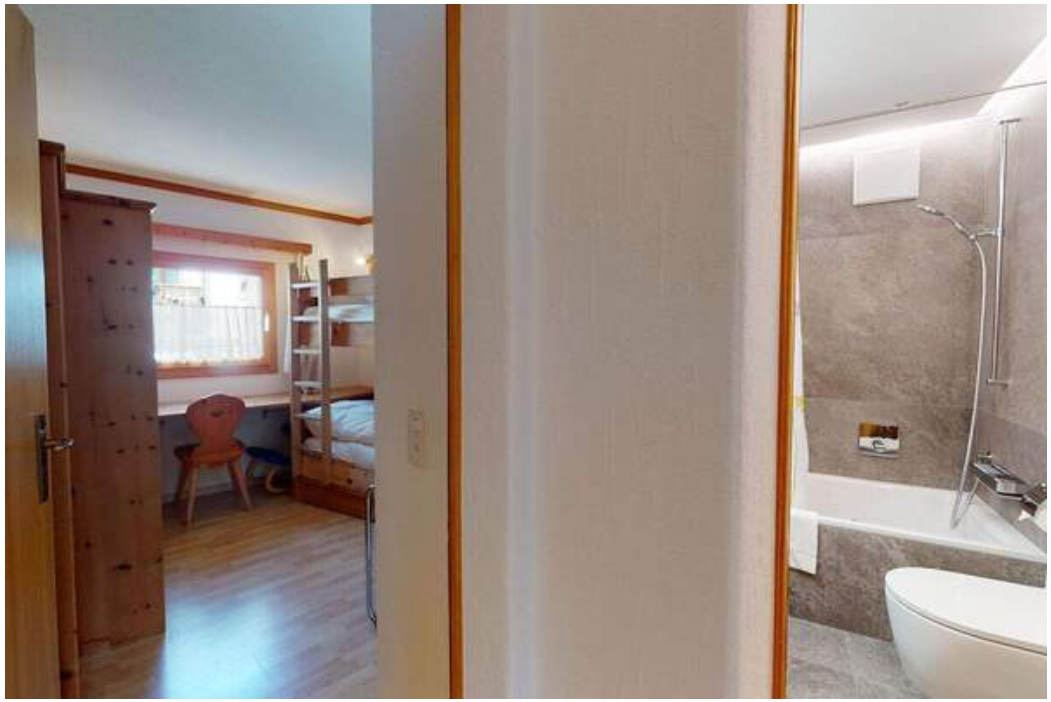
Челерина, Селерина, семейные апартаменты, Энгадин, сад, гараж, рядом со склонами, 5½ комнат, лыжный отдых, швейцарские Альпы.