Квартира в аренду в Челерине

Швейцария, Celerina

Апартамент *- REF: TGS-A4171*

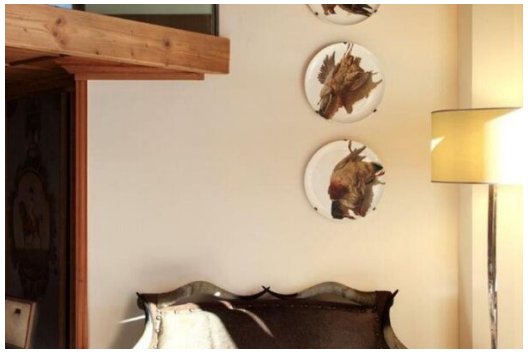

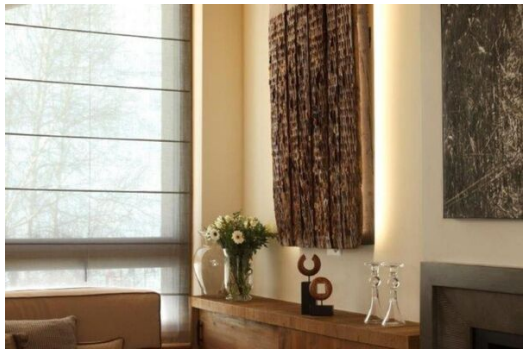
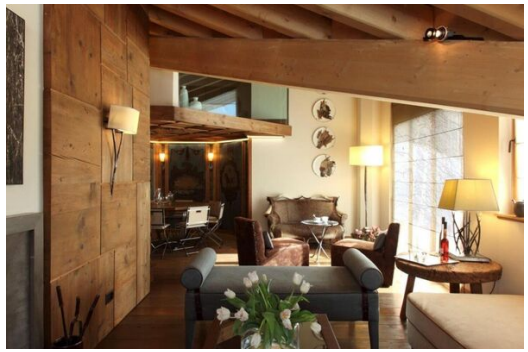

Кол-во Спален: 3	Кол-во людей: 6	Стоянка	ski-in/ski-out	ТВ	Лыжная комната

Семейные апартаменты с прямым доступом к лыжным трассам в Челерине с парковкой на 3 машины

Эти апартаменты - идеальный выбор для семьи любителей лыжного спорта. Наденьте лыжи и поднимитесь на подъемнике в Маргунс, где вас ждут 155 км трасс Корвильи. Днем спуститесь на лыжах прямо к порогу вашего дома и оставьте ботинки сушиться в специальной лыжной комнате.

Расположенные на верхнем этаже недавно построенной резиденции с лифтом, эти апартаменты предлагают просторную гостиную-столовую с балконом, выходящим на южную сторону, and кухню, которую можно спрятать за деревянными панелями, когда она не используется.

Две элегантные спальни с ванными комнатами имеют общий балкон с видом на лыжные склоны. Роскошная отделка, дизайнерская мебель и изысканные изделия из дерева: каждая деталь квартиры выполнена с большим вниманием к деталям. Небольшая лестница ведет на галерею, где могут разместиться два дополнительных гостя.

В апартаментах есть крытая парковка на три машины.

Основные характеристики:

- **Прямой доступ к лыжным трассам:** Выходите из квартиры прямо на лыжные склоны.
- **Недавно построенная резиденция:** Наслаждайтесь комфортом and современностью нового здания.
- **Две спальни с ванными комнатами:** Предлагает уединение and комфорт для всей семьи.
- **Просторный living room:** Отдохните and насладитесь видами с балкона, выходящего на южную сторону.

- **Скрытая кухня:** Сохраняйте пространство аккуратным and элегантным.
- **Галерея для гостей:** Вмещает до двух дополнительных человек.
- **Крытая парковка на 3 машины:** Удобство and безопасность для ваших автомобилей.

ZIMMER 1
BADI
ENTREE
BALKON 5.1
ZIMMER 2
DU2
WOHNEN/ESSEN
soppalco
BALKON 52