Квартира в аренду в Санкт-Морице

Швейцария, Санкт-Мориц

Апартамент *- REF: TGS-A4144*

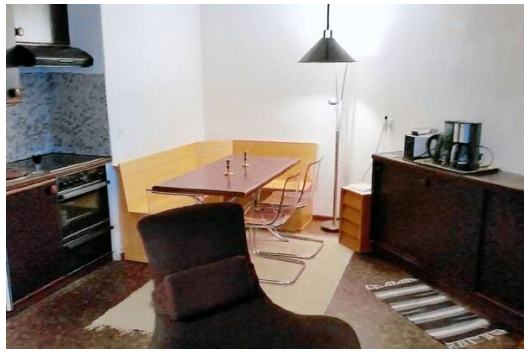

Кол-во Спален: 1	Кол-во людей: 3	M² постройки: 51 m²	Терраса	Этаж: 5	вай-фай	Крытый бассейн	Сауна
Посудомоечная машина	ТВ	Стиральная машина					

Солнечная, ухоженная, тихая частная 2 1/2-комнатная (около 55 м²) квартира на 5 этаже в центре деревни, частичный вид на озеро и горы. Квартира полностью покрыта паркетом, включая ванную комнату, поэтому квартира излучает достойный уют. В квартире есть высококачественное оборудование, например, для сырного фондю. До канатной дороги Корвигла вы дойдете за 7 минут, склон долины заканчивается зимой почти перед входной дверью (5 мин)! Автобусная остановка для шаттла до Корвача для поездки туда и обратно на панораму горы останавливается под квартирой (2 мин). Вам не понадобятся никакие транспортные средства во время зимнего отпуска. Вы можете оставить свой автомобиль на подземной парковке, принадлежащей квартире (круглосуточный доступ).

Просторный крытый бассейн с окном и сауной на 2 этаже удовлетворяет все пожелания по оздоровлению. Кроме того, в наличии есть стол для настольного тенниса.