Квартира в аренду в Санкт-Морице

Швейцария, Санкт-Мориц

Апартамент *- REF: TGS-A4082*

Кол-во Спален: 3	Кол-во Ванных комнат: 2	Кол-во людей: 5	Кол-во парковочных мест: 1	M² постройки: 125 m²	вай-фай	ТВ

Эти уникальные апартаменты для отдыха в стиле Энгадин с 4,5 комнатами предлагают идеальное сочетание комфорта и захватывающего вида на горы и долину Энгадин. Апартаменты для отдыха имеют гостиную/столовую, открытую, хорошо оборудованную кухню и балкон. 2 спальни с двуспальными кроватями и 1 односпальную. 1 ванная комната/душ/туалет и 1 гостевой туалет. Подвал с прачечной, игровая комната с телевизором и душем/туалетом. 1 парковочное место в гараже, зона отдыха в саду.

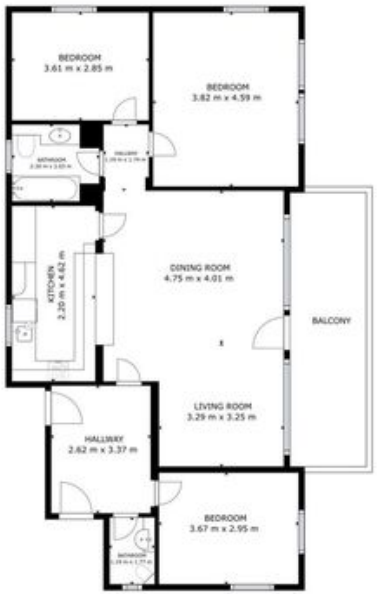
BEDROOM
3.61 m x 2.85 m
BEDROOM
3.82 m x 4.59 m
KITCHEN
2.20 m x 4.62 m
DINING ROOM
4.75 m x 4.01 m
BALCONY
LIVING ROOM
3.29 m x 3.25 m
HALLWAY
2.62 m x 3.37 m
BEDROOM
3.67 m x 2.95 m