Квартира в аренду в Понтрезине

Швейцария, Понтресина

Апартамент *- REF: TGS-A4081*

Кол-во Спален: 2	Кол-во Ванных комнат: 2	Кол-во людей: 4	Кол-во парковочных мест: 1	M² постройки: 100 m²	вай-фай	ТВ
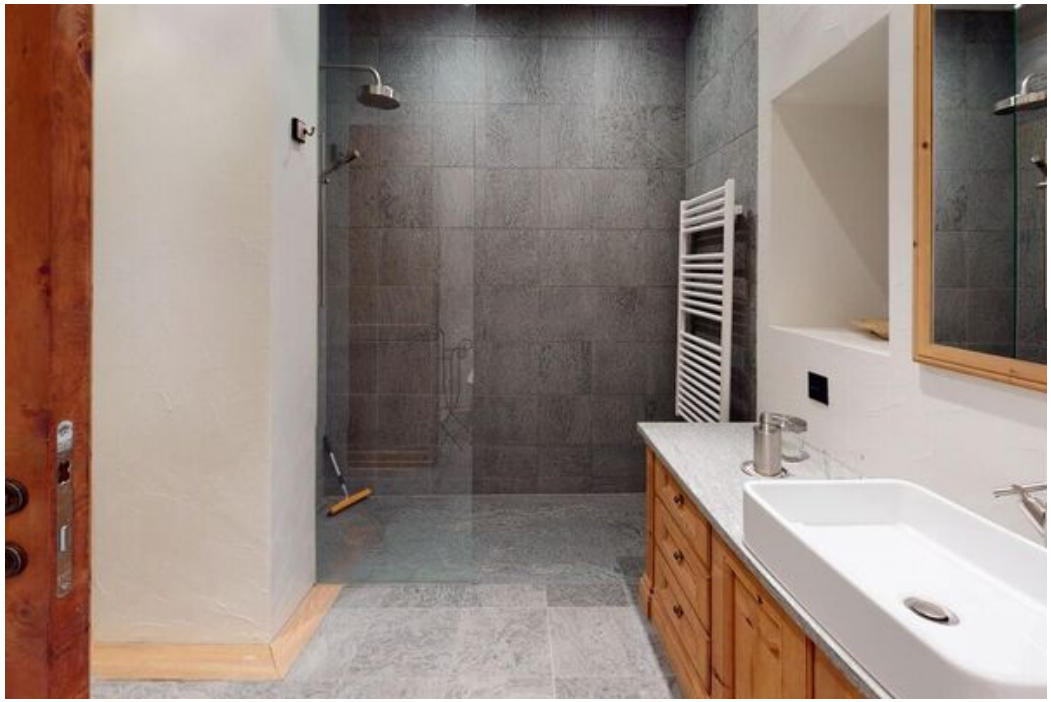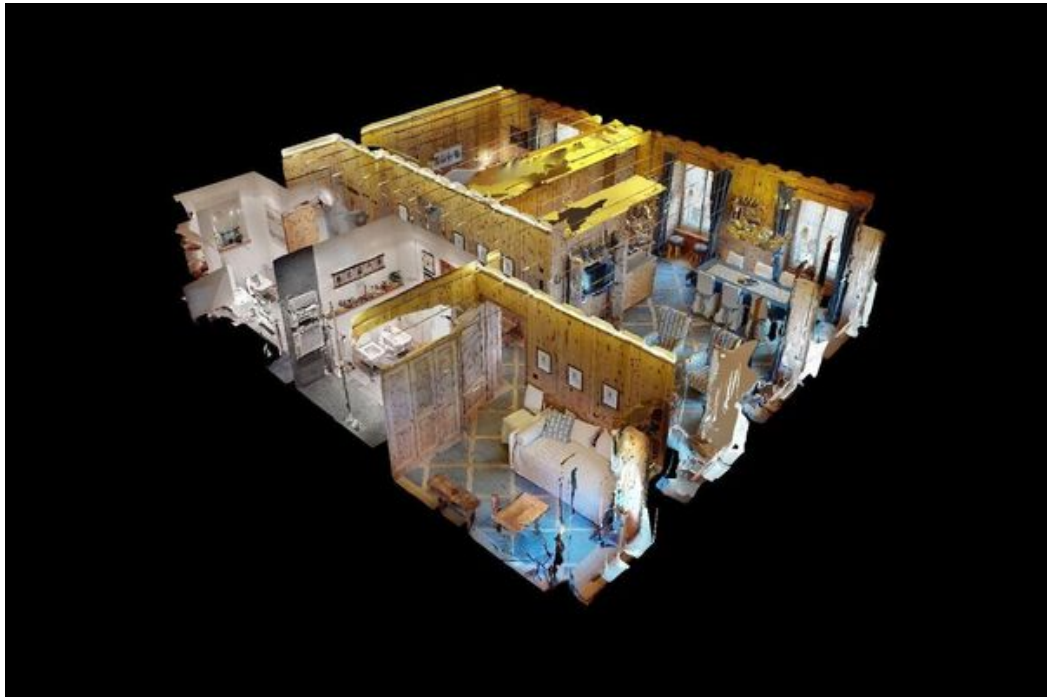
Красивая сосновая древесина в сочетании с современным дизайном создают атмосферу для отдыха. Уютная гостиная/столовая с открытой кухней. Главная спальня с большой двуспальной кроватью + большая ванная комната. Еще одна спальня с выдвижной кроватью (односпальная/двуспальная кровать) + ванная комната. Квартира находится на 1 этаже. Бесплатный WLAN. Лифт. Гараж. Нет стиральных машин.