Квартира в аренду в Церматте

Швейцария, Церматт

Апартамент *- REF: TGS-A4056*

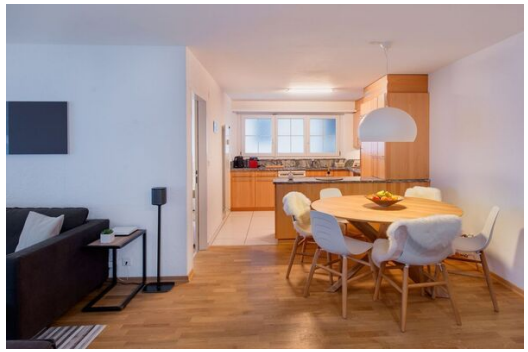

Кол-во Спален: 3	Кол-во Ванных комнат: 1	Кол-во людей: 6	M² постройки: 95 m²	Терраса	вай-фай	ТВ	Лыжная комната

Апартаменты площадью 95 кв. м представляют собой светлые апартаменты с тремя спальнями и садом, которые выходят на собственную очаровательную лужайку и террасу на южной стороне с видом на Маттерхорн.

Расположены в самом сердце Церматта, в конце тихой тупиковой улицы, рядом с церковью и горной рекой.

Есть две спальни с двуспальными кроватями (одна с двумя матрасами), а в третьей спальне — две односпальные кровати, которые можно сдвинуть вместе. Есть только одна ванная комната с ванной, отдельным душем и туалетом.

Две из трех спален имеют французские окна, выходящие в сад, как и гостиная. Летом в саду есть прекрасный газон с цветочными бордюрами, а зимой он покрывается снегом (в зависимости от состояния снега). Идеально подходит для детей в любое время года. А в центре находится старый точильный камень от оригинальной водяной мельницы.

Вмещает 6 человек, хотя также идеально подходит для семей. Его можно арендовать вместе со Studio Mano на той же лестничной площадке, что увеличивает вместимость до 8 человек и/или дает вам дополнительную ванную комнату. Квартира недавно отремонтирована, в ней установлена высококачественная мебель в скандинавском стиле и звуковая система Sonos. Кровати невероятно удобные!

Кухня с мраморной рабочей поверхностью просторная и открытой планировки, в ней есть все необходимое — посудомоечная машина, духовка, плита, холодильник с морозильной камерой, кофемашина Nespresso.

А сердце старого Церматта буквально за углом, с многочисленными магазинами, удобствами и ресторанами, а остановка электрического лыжного автобуса — совсем рядом. Хотя вы находитесь в

центре этого оживленного курорта, Old Mill House находится в оазисе спокойствия, где в основном вы услышите пение птиц и церковные колокола.

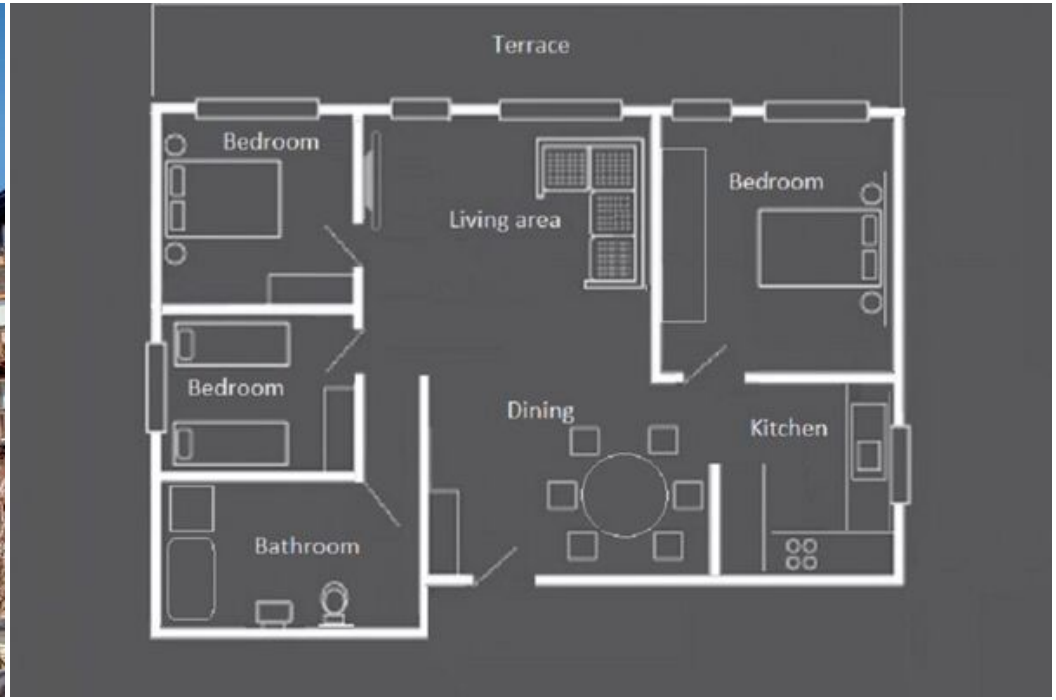
Terrace
Bedroom
Living area
Bedroom
Bedroom
Dining
Kitchen
Bathroom