Квартира в аренду в Вербье

Швейцария, Вербье

Апартамент *- REF: TGS-A4008*

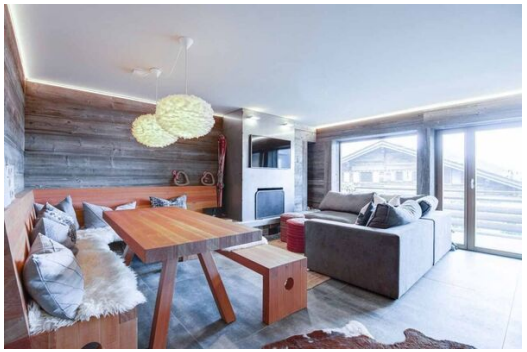

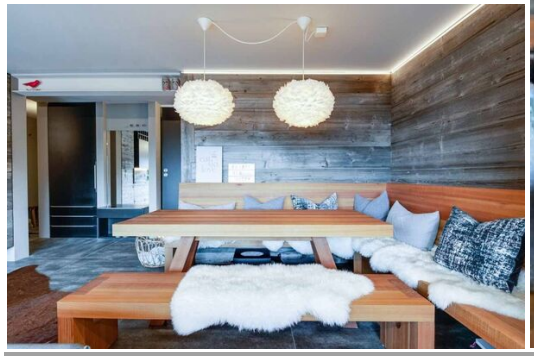
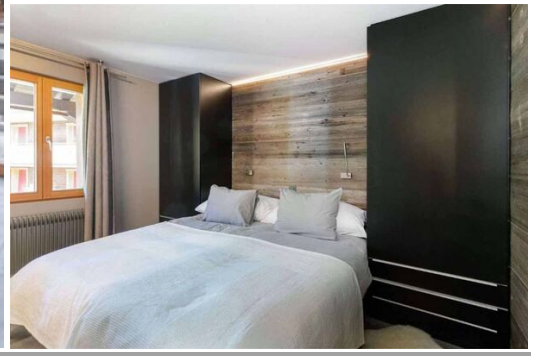

Кол-во Спален: 3	Кол-во людей: 6	Стоянка	M² постройки: 100 m²	Терраса	вай-фай	Камин	Вид на горы
Кондиционер	Посудомоечная машина	ТВ	Стиральная машина	Лыжная комната			

Виды деятельности на курорте

Горные лыжи / сноуборд	Езда на велосипеде	Беговые лыжи	Гольф	Пеший туризм	Катание на горных велосипедах	Верховая езда Большой теннис	Мореплавание

Квартира находится на втором этаже и удобно расположена в Вербье, всего в 120 метрах от станции подъемника Медран. Центральная площадь с ее многочисленными магазинами, барами и ресторанами находится всего в семи минутах ходьбы от апартаментов. Сочетая современный дизайн с альпийскими деталями, интерьер квартиры светлый и уютный, с большим количеством естественного света. Отдохните на диванах возле камина в гостиной открытой планировки или выйдите на балкон, выходящий на юг, и полюбуйтесь видом на долину.

Квартира вмещает шесть гостей в трех просторных спальнях. В главной спальне есть собственная ванная комната, а еще в двух спальнях имеется общая душевая. Все кровати могут быть сконфигурированы как двуспальные или односпальные. В апартаментах имеется одно крытое парковочное место и шкафчик для хранения лыж/багажник.

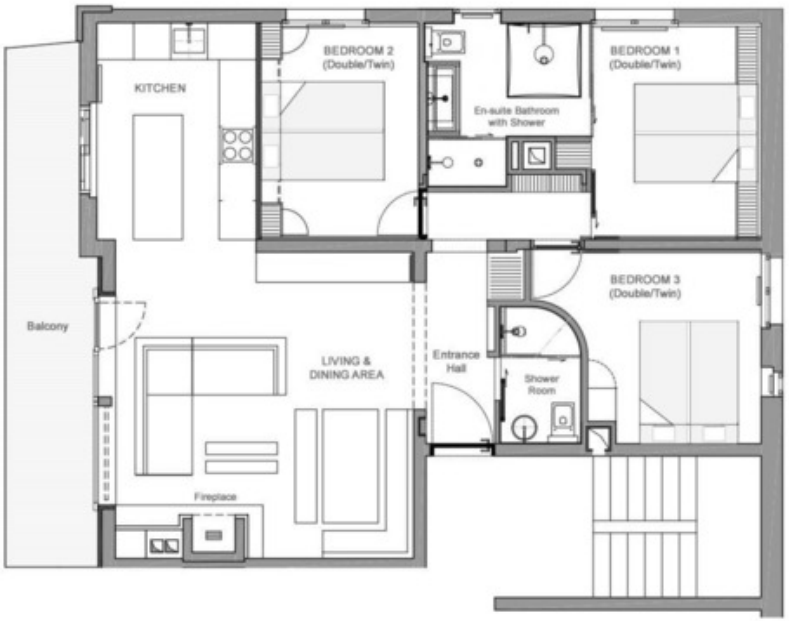
KITCHEN
BEDROOM 2
(Double/Twin)
En-suite Bathroom
with Shower
BEDROOM 1
(Double/Twin)
BEDROOM 3
(Double/Twin)
Balcony
LIVING &
DINING AREA
Entrance
Hall
Shower
Room
Fireplace