# Квартира в аренду в Вербье

Швейцария, Вербье

***Апартамент*** *- REF: TGS-A4003*

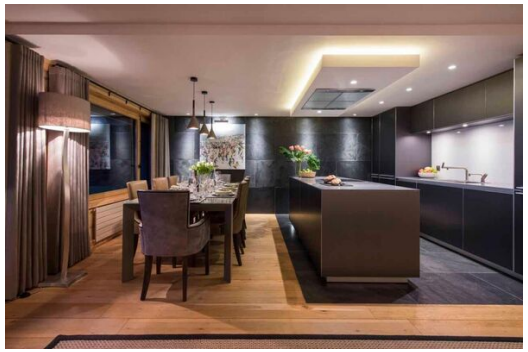

| | | | | | | | |
|---|---|---|---|---|---|---|---|
| Кол-во Спален: 4<br>Посудомоечная машина | Кол-во Ванных комнат: 4<br>ТВ | Кол-во людей: 8<br>Стиральная машина | Терраса | вай-фай | Камин | Сауна | Вид на горы |

## Виды деятельности на курорте

| | | | | | | | |
|---|---|---|---|---|---|---|---|
| Горные лыжи / сноуборд | Езда на велосипеде | Беговые лыжи | Гольф | Пеший туризм | Катание на горных велосипедах | Верховая езда<br>Большой теннис | Мореплавание |

Апартаменты на 2 этаже здания удобно расположены в Вербье, менее чем в пяти минутах ходьбы от Медрана и Центральной площади. В апартаментах имеется просторная гостиная и обеденная зона открытой планировки, а также хорошо оборудованная кухня. Диваны у камина, состаренные деревянные балки и полы создают теплую и гостеприимную атмосферу. Из современной кухни открывается вид на обеденный стол, за которым могут разместиться десять гостей, а раздвижные двери открываются на балкон с видом на Пти-Комбен и Мон-Роньё.

Квартира способна разместить восемь гостей в четырех спальнях с ванными комнатами. Главная спальня имеет выход на общий балкон. Есть еще две спальни с двуспальными кроватями и комната с двухъярусной кроватью, идеально подходящая для любых детей в группе, с собственной душевой комнатой и выходом на общий балкон. Также на этом уровне находится сауна с отдельным душем, идеально подходящая для отдыха после катания на лыжах. В апартаментах имеется собственная прачечная.

EAT SK