Аренда квартиры в Санкт-Морице

Швейцария, Санкт-Мориц

Апартамент *- REF: TGS-A3992*

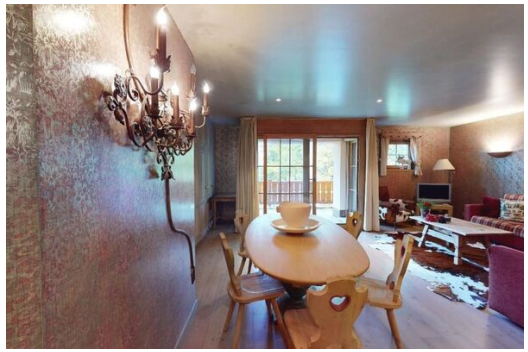

Кол-во Спален: 3 | Кол-во Ванных комнат: 3 | Кол-во людей: 6 | M² постройки: 120 m² | вай-фай | Комунальный лифт | Посудомоечная машина | ТВ

Многоквартирный дом в фантастическом месте с видом на озеро. Небольшая пешеходная дорожка продолжительностью 5 минут ведет к торговому центру и автовокзалу.

Уютная новая квартира с гостиной/столовой и балконом. Спальня с двуспальной кроватью и ванной комнатой. Спальня с 2 односпальными кроватями и душем. Спальня с двухъярусной кроватью и душем. 3 гаражных места.