Квартира в аренду в Санкт-Морице

Швейцария, Санкт-Мориц, Чампфер

Апартамент *- REF: TGS-A3811*

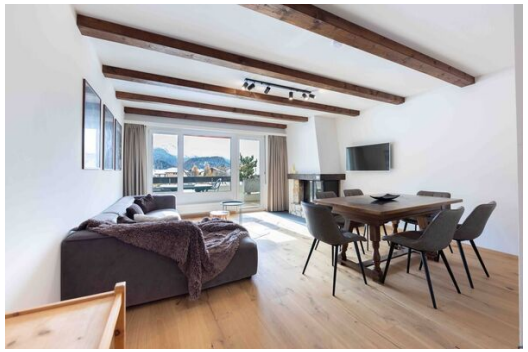

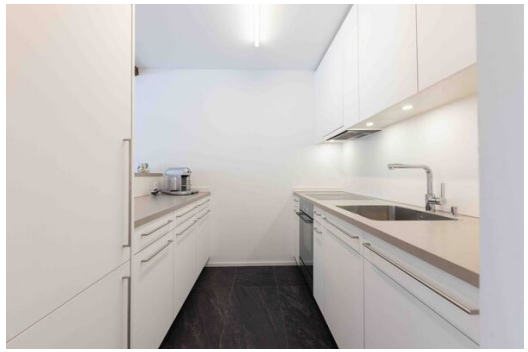

Кол-во Спален: 2	Кол-во Ванных комнат: 2	Кол-во людей: 4	Стоянка	вай-фай	Крытый бассейн	Сауна	Комунальный лифт
Посудомоечная машина	ТВ	Стиральная машина					

Уютная и хорошо спланированная квартира предлагает исключительный комфорт и отвечает всем требованиям аренды высокого уровня. Полностью оборудованная кухня оснащена всей современной бытовой техникой, необходимой для приготовления еды.

В квартире могут разместиться до 4 гостей в двух спальнях. В просторной главной спальне хороший ночной сон обеспечивается роскошной и удобной кроватью с пружинным матрасом, расположенной в центре спальни. Во второй спальне установлены две односпальные кровати.

В квартире есть ванная комната с ванной и гостевой туалет.
С балкона на одной стороне открывается прямой вид на Пиц Корвач (3458 м) и Лагальп. Из номеров открывается вид на роскошный дом Сувретта и склоны Корвилья.

Гости апартаментов могут бесплатно посещать крытый бассейн и сауну резиденции (посещение сауны дважды за один период проживания).