Апартаменты для отдыха Санкт-Мориц

Швейцария, Санкт-Мориц

Апартамент *- REF: TGS-A3459*

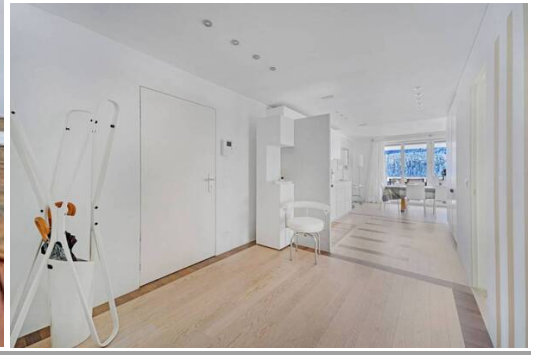

Кол-во Спален: 3	Кол-во Ванных комнат: 2	Кол-во людей: 6	Стоянка	M² постройки: 150 m²	вай-фай	Камин	Вид на Сад
Вид на горы	Комунальный лифт	Частный лифт	Кондиционер	Барбекю	Посудомоечная машина	ТВ	Стиральная машина
Кладовая Комната	Лыжная комната	Винный погреб	Кинозал/ТВ-зал				

Виды деятельности на курорте

Горные лыжи / сноуборд	Езда на велосипеде	Беговые лыжи	Пеший туризм	Катание на горных велосипедах	Верховая езда	Большой теннис

Эта прекрасно отремонтированная квартира находится в тихом, но центральном месте Санкт-Морица.

Основные характеристики:

- Центральное расположение: Всего в нескольких минутах ходьбы от центра деревни и потрясающего озера Санкт-Мориц.
- Захватывающие виды: Насладитесь панорамным видом на озеро Санкт-Мориц и горы Энгадин.
- Современный комфорт: Недавно отремонтированные апартаменты располагают полностью оборудованной кухней открытого плана, уютной гостиной, 3 спальнями, 2 ванными комнатами и гостевым туалетом.
- Удобства: Зарезервированное парковочное место в гараже и шкафчик для хранения лыж включены в стоимость. (Обратите внимание: максимальная высота гаража составляет 1,87 м).

Обратите внимание: по соображениям безопасности камин недоступен для использования.

Характеристики:

- Спальни: 3
- Ванные комнаты: 2
- Гостевой туалет: 1
- Максимальное размещение: 6 человек
- Площадь: 150 м²
- Домашние животные: Не разрешается
- Курение: Не разрешено

Удобства:

- Посудомоечная машина
- Стиральная машина
- Кофеварка
- Тостер
- Духовой шкаф
- Холодильник
- Морозильник
- Фен
- ТЕЛЕВИЗОР
- Доступ в Интернет
- Балкон

Расстояния:

- Озеро Санкт-Мориц: 220 м
- Центр деревни: 400 m
- Магазины: 400 m
- Рестораны: 350 m
- Лыжный курорт: 600 м

Забронируйте квартиру сейчас!