Апартаменты площадью 135 м² ОБЗОР 3 спальни макс. 6 человек

Швейцария, Санкт-Мориц

Апартамент *- REF: TGS-A3458*

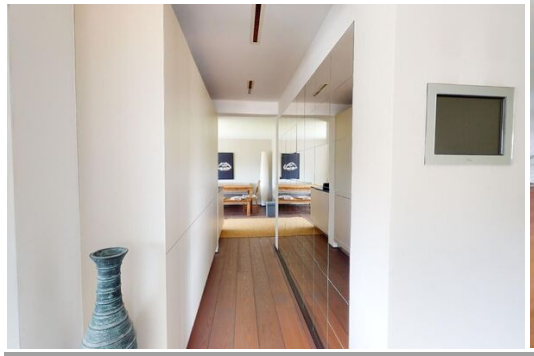

Кол-во Спален: 3	Кол-во Ванных комнат: 4	Кол-во людей: 6	Стоянка	M² постройки: 137 m²	вай-фай	Камин	Вид на Сад
Вид на горы	Комунальный лифт	Частный лифт	Кондиционер	Барбекю	Посудомоечная машина	ТВ	Стиральная машина
Домашние животные разрешены	Кладовая Комната	Лыжная комната	Кинозал/ТВ-зал				

Виды деятельности на курорте

Горные лыжи / сноуборд	Езда на велосипеде	Беговые лыжи	Пеший туризм	Катание на горных велосипедах	Верховая езда	Большой теннис

Апартаменты площадью 135 м²
ОБЗОР
3 спальни
макс. 6 человек
Квартира для отдыха
135 m²
4 ванные комнаты
Домашние животные не допускаются
ОБОРУДОВАНИЕ
Посудомоечная машина
Стиральная машина

ТЕЛЕВИЗОР
Интернет
Парковочное место
Домашние животные не допускаются
Для некурящих
Кухня
Кофеварка
Электрический чайник
Тостер
Отопление
Холодильник
Морозильник
Сушилка
Балкон
Вид на горы
Парковка
ИНФОРМАЦИЯ О НОМЕРАХ
1 спальня
3 двуспальные кровати
1 ванная комната
Ванная комната,
душ,
туалет
Кухня
кофеварка,
посудомоечная машина,
чайник,
духовка,
холодильник,
тостер
Дополнительные комнаты
2 спальни,
3 ванные комнаты
ИНФОРМАЦИЯ О ДОМЕ
Дом для некурящих
Гардеробная
Вид с участка: горы

МЕБЕЛЬ
Отопление
Развлекательная электроника: телевизор
Телекоммуникации: WLAN / Wifi
Прочие удобства: 1

ОТКРЫТЫЕ ПОМЕЩЕНИЯ

Терраса/Балкон
Внешние помещения: гараж
ОКРУЖАЮЩАЯ СРЕДА
Услуги по парковке автомобилей: Частная парковка на территории/во дворе
250 м до воды
1,3 км до зоны катания на лыжах
750 м до торговых центров
750 м до ресторана
750 м до ближайшего города
550 м до озера
500 м до горнолыжной зоны

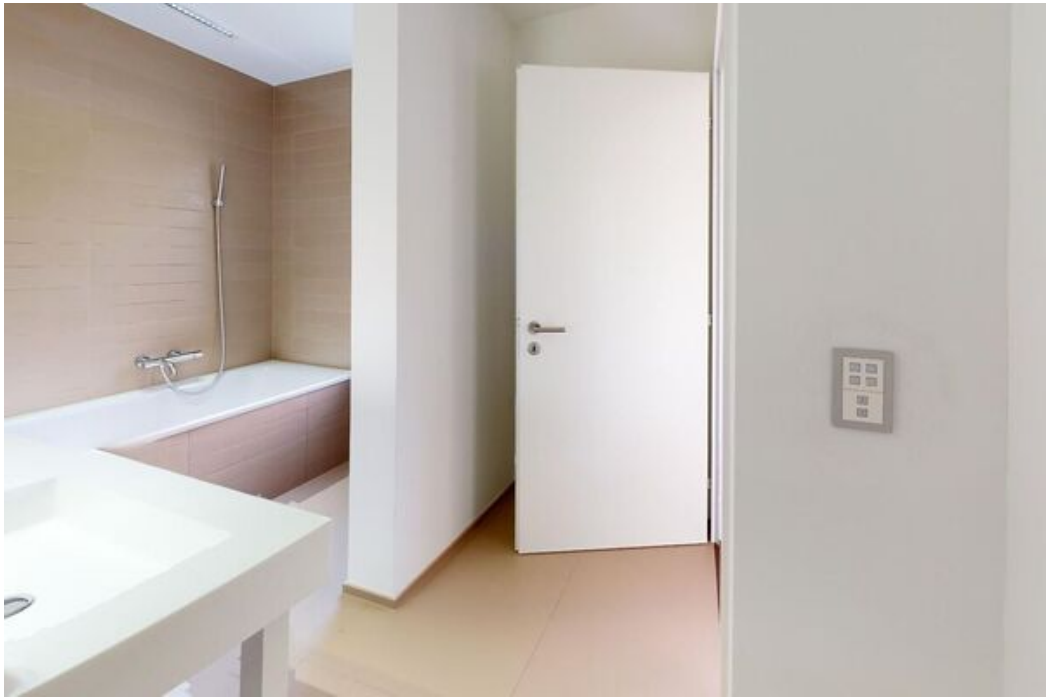

FLOOR PLAN

GROSS INTERNAL AREA
FLOOR PLAN: 137 m²
SIZES AND DIMENSIONS ARE APPROXIMATE. ACTUAL MAY VARY