Квартира в Санкт-Морице

Швейцария, Санкт-Мориц

Апартамент *- REF: TGS-A1520*

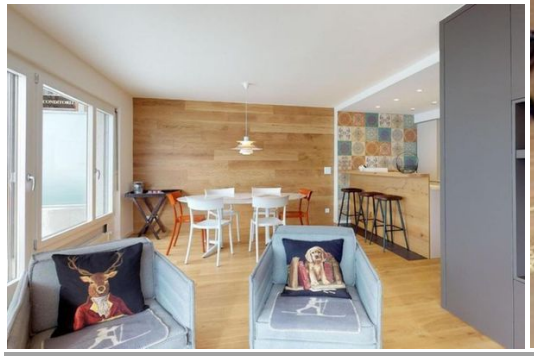
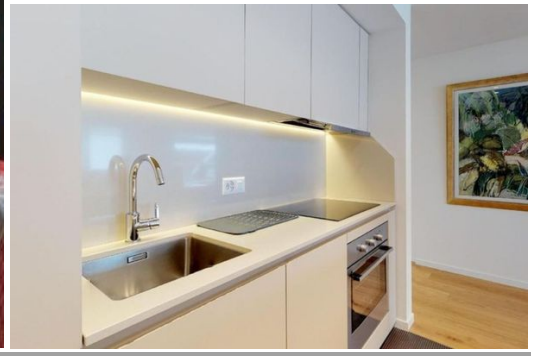

Кол-во Спален: 2	Кол-во Ванных комнат: 2	Кол-во людей: 5	Кол-во парковочных мест: 1	M² постройки: 85 m²	Терраса	вай-фай	Посудомоечная машина
				ТВ	Стиральная машина	Расстояние до озера: 500m	Расстояние до подъемника: 500m
Расстояние до центра: central							

Виды деятельности на курорте

Горные лыжи / сноуборд	Езда на велосипеде	Беговые лыжи	Гольф	Пеший туризм	Катание на горных велосипедах	Верховая езда	Мореплавание
						серфинг	Большой теннис

Традиционное жилое здание расположено в самом сердце Санкт-Морица-Дорфа.
Удобное расположение является основным преимуществом в вашем отдыхе. В нескольких минутах ходьбы от отеля находятся различные рестораны, торговые центры, горная железная дорога Corviglia и исторический отель Badrutts Palace, откуда можно добраться до озера Санкт-Мориц всего за несколько минут на эскалаторе.

Очень светлая, современно отремонтированная квартира.
Новый декор был выбран с большим вниманием к деталям.
В квартире есть гостиная/столовая с телевизором, открытая, хорошо оборудованная кухня и балкон с двух сторон.
1 спальня с двуспальной кроватью и приподнятой односпальной кроватью, а также телевизором
1 спальня с двуспальной кроватью.
1 ванная/духовая/туалет, а также 1 душ/туалет.
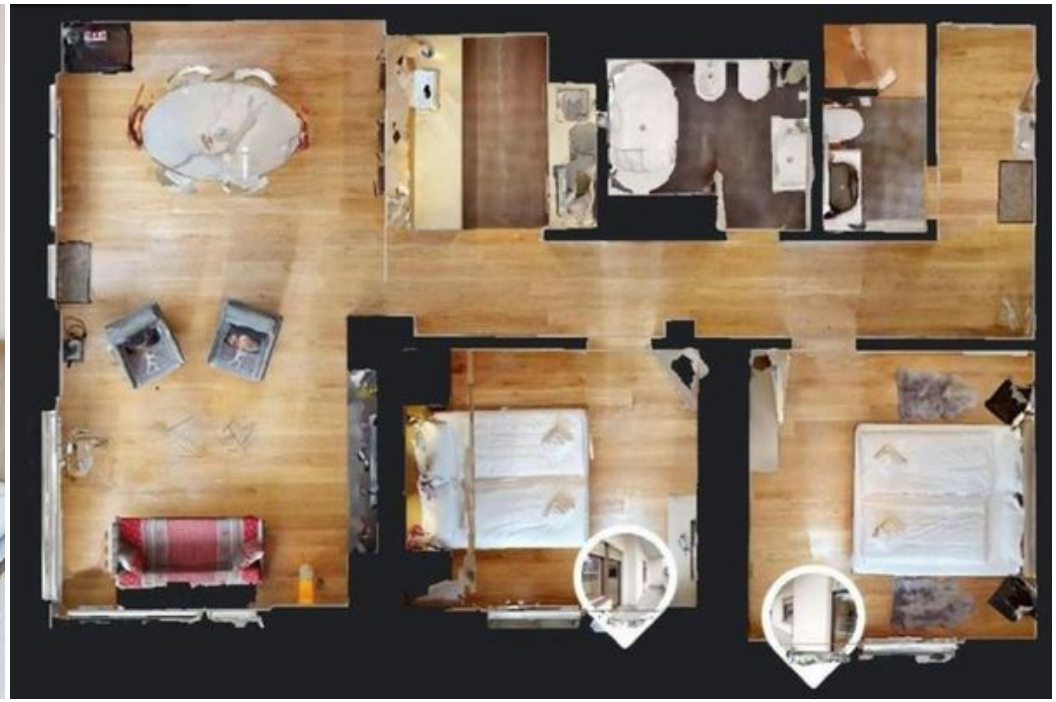
1 гаражное место (передвижная стойка - только ограниченные габариты автомобиля макс. 1,8 тонны, колесная база 1,80 м x 3,20 м), бесплатный WiFi.