Квартира в Санкт-Морице

Швейцария, Санкт-Мориц, Bad

Апартамент *- REF: TGS-A1487*

Кол-во Ванных комнат: 1	Кол-во людей: 2	Стоянка	M² постройки: 30 m²	Терраса	Этаж: 4	вай-фай	Крытый бассейн
Коммунальный SPA	Посудомоечная машина	ТВ	Стиральная машина	Домашние животные разрешены	Расстояние до озера: 100m	Расстояние до подъемника: 100m	Расстояние до центра: central

Виды деятельности на курорте

Горные лыжи / сноуборд	Гольф	Большой теннис

ЭЛЕГАНТНЫЙ АПАРТАМЕНТ СЕНТ-МОРИЦ

Квартира в Санкт-Морице на 4-м этаже на 2 человека. Вход с гардеробом. Гостиная с спальной зоной с выходом на балкон с возможностью сидения и охлаждения. Спальный уголок с кроватью 160 x 200 см и возможностью затемнения комнаты. Открытая кухня с зоной отдыха. Отдельная ванная комната с ванной/туалетом/раковиной. Открытая парковка. Разрешены домашние животные.

Интернет
ТВ радио
Кухня: Духовка, Холодильник, Морозильник, Тостер, Стиральная машина, Сушилка,
Душ,
Ванна,
Фен,
Балкон.
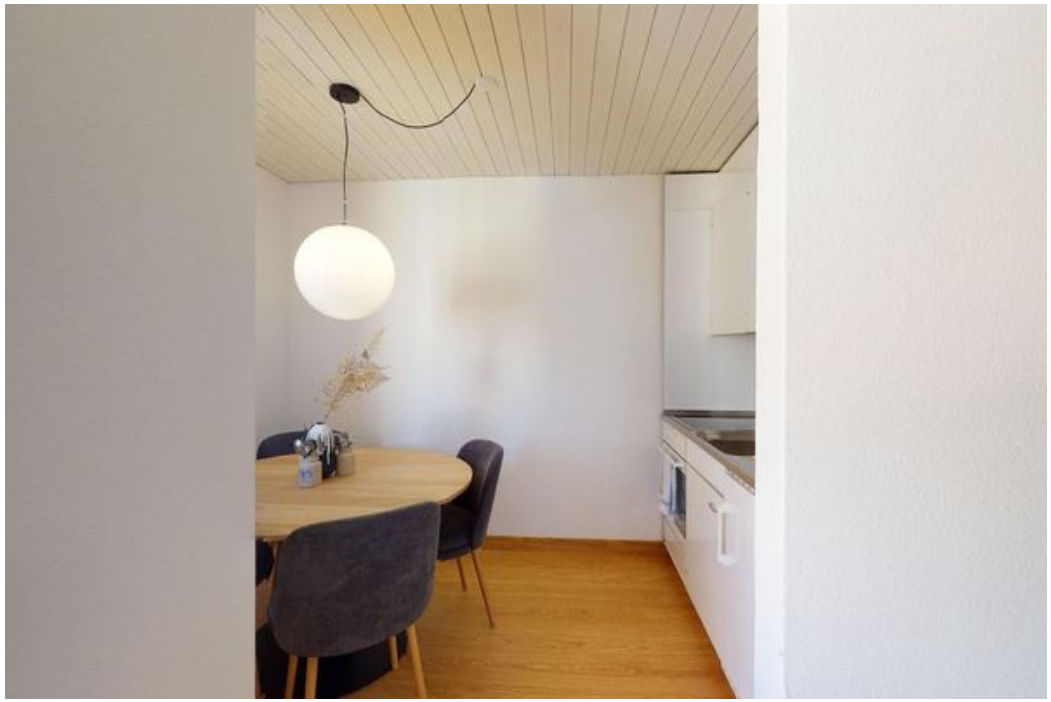
Квартира расположена в тихом районе в Санкт-Морице-Баде рядом с озером. Общественный транспорт, магазины, рестораны и развлекательные мероприятия находятся близско ко всему.