Квартира для отдыха в Санкт-Морице

Швейцария, Санкт-Мориц, Bad

Апартамент *- REF: TGS-A1461*

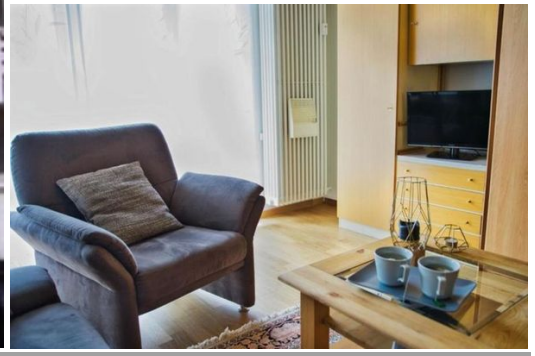

Кол-во Спален: 1	Кол-во Ванных комнат: 1	Кол-во людей: 4	Стоянка	M² постройки: 69 m²	Терраса	Направление: Юг	Этаж: 1
вай-фай	Вид на Сад	Посудомоечная машина	Стиральная машина	Домашние животные разрешены	Расстояние до озера: 500m	Расстояние до подъемника: 100m	Расстояние до центра: central

Виды деятельности на курорте

Горные лыжи / сноуборд	Гольф	Большой теннис

Тихое место посреди Сент-Морица Бад. Уютная квартира, 64 кв.м., южный балкон. Рядом горная железная дорога Сигнал, крытый бассейн Ovavera, автобусная остановка, детская площадка, озеро и рестораны.
Уютная квартира в красивом южном направлении в центре Санкт-Морица Бад и до сих пор без шума. Квартира является идеальной отправной точкой для катания на лыжах, так как канатная дорога "Сигнал" находится всего в 5 минутах ходьбы. Автобусная остановка также находится прямо за углом. Оттуда можно добраться почти везде за несколько минут. Поблизости также находятся магазины, где можно купить еду и модные товары, а также сувениры.

Квартира находится в 400 метрах от озера Санкт-Мориц и благодаря своему центральному расположению является прекрасной отправной точкой для знакомства с Энгадином.
В апартаментах есть уютная гостиная с уютной обеденной зоной и люком на отдельную кухню. Дополнительное место для сна - раскладная настенная кровать. Из гостиной вы попадаете на балкон с южными крыльями, с которого открывается вид на горы. Кухня оборудована холодильником / морозильной камерой, плитой, духовкой, кофеваркой и посудомоечной машиной. Также в распоряжении гостей тостер и чайник.
Ванная комната оборудована поддоном для душа и биде. Полотенца предоставляются мной.

Спальня 1

площадь спальни 18 м²
Количество двуспальных кроватей
Размеры двуспальной кровати 180 x 200 см
Жалюзи в наличии
Спальня Двуспальная кровать 2 метра в длину и 1,8 метра в ширину. Свежие кровати по прибытии. Детская кровать (кроватка) включает в себя матрас в зависимости от вашего запроса.

Отдельная кухня 15 м²
Таблицы количество мест 4
Кухонная мебель/оборудование
Вытяжка, Комбинация холодильник/морозильник, Приготовление пищи (четыре варочные панели), 2 комплекта тарелок, чашки, столовые приборы на человека, Духовка, Холодильник, Кофеварка, Тостер
посудомоечная машина, холодильник с морозильной камерой, электрический чайник, электрический миксер, ракель, фондю

Ванная комната 7 м²
Ванна с душем, биде, туалетом, умывальником.

Для вашего пребывания есть бесплатная открытая автостоянка, помещение для хранения лыж, общая прачечная с сушилками, сушилка для белья и высокий стул для детей.
(Совместно используемое помещение для лыж, велосипедов и обуви, а также стиральная комната со стиральными машинами и сушилками).

Жилой дом расположен в непосредственной близости от маршрутов общественного транспорта, в непосредственной близости от торгового центра и ресторанов. Наслаждайтесь этим центральным местоположением без автомобиля для прогулок, таких как петля на озере, крытый бассейн или спа-центр с горячими источниками, центр беговых дорожек и "Сигнал фуникулера", который доставит вас прямо в лыжную и пешеходную зону с подключением к Corviglia и Piz Nair.
Для вашего автомобиля имеется одно парковочное место, а также запираемое помещение для хранения лыж и велосипедов. Вы путешествуете на общественном транспорте? Автобусная остановка находится в непосредственной близости.

Наслаждайтесь полностью оборудованным домом вдали от дома.

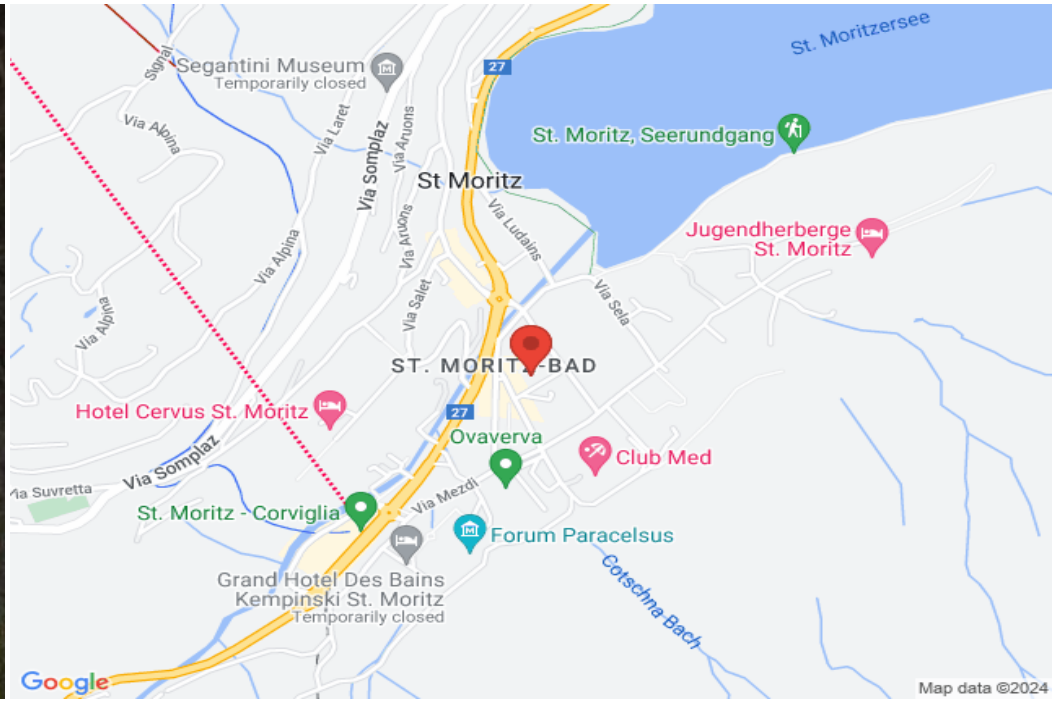
St. Moritzersee
Segantini Museum
Temporarily closed
Signal
Via Alpina
Via Laret
Via Somplaz
Via Aruons
St Moritz
St. Moritz, Seerundgang
Via Ludains
Jugendherberge
St. Moritz
Via Salet
Via Sela
ST. MORITZ-BAD
Hotel Cervus St. Moritz
Ovaverva
Club Med
Via Mezdi
St. Moritz - Corviglia
Forum Paracelsus
Grand Hotel Des Bains
Kempinski St. Moritz
Temporarily closed
Cotschna Bach
Google
Map data ©2024