Апартамент для Отдыха в Санкт-Морице

Швейцария, Санкт-Мориц

Апартамент *- REF: TGS-A1020*

Кол-во Спален: 1	Кол-во Ванных комнат: 1	Кол-во людей: 6	Кол-во парковочных мест: 1	M² постройки: 87 m²	вай-фай	Посудомоечная машина	ТВ
				Стиральная машина	Домашние животные разрешены	Расстояние до озера: 100m	Расстояние до подъемника: 500m

Виды деятельности на курорте

Горные лыжи / сноуборд

Гольф

Большой теннис

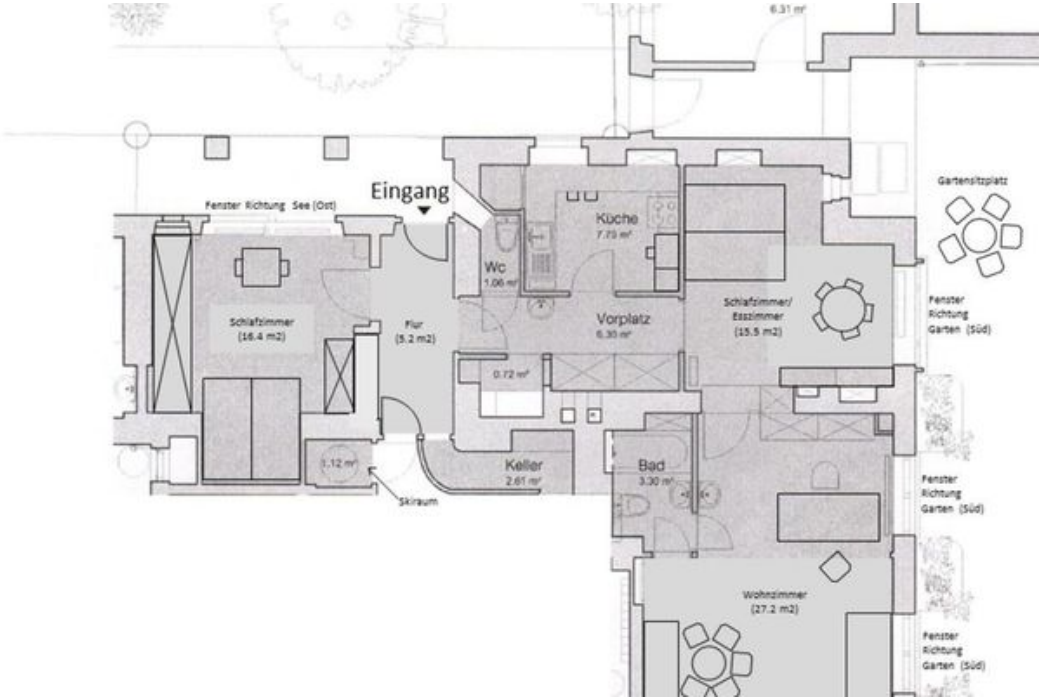
Eingang
Fenster Richtung See (Ost)
Schlafzimmer (16.4 m2)
Flur (5.2 m2)
Wc 1.06 m²
Küche 7.73 m²
Vorplatz 6.30 m²
Schlafzimmer/ Esszimmer (15.5 m2)
0.72 m²
1.12 m²
Keller 2.61 m²
Skiraum
Bad 3.30 m²
Wohnzimmer (27.2 m2)
Gartensitzplatz
Fenster Richtung Garten (Süd)
Fenster Richtung Garten (Süd)
Fenster Richtung Garten (Süd)

elgelände Salastrains
Heidi's Blumenweg
St. Moritz Bad-Signal Bergstation
Engadiner Museum
Segantini Museum
Temporarily closed
Hotel Restaurant Waldhaus am See
St. Moritzer See
St. Moritz, Seerundgang
Jugendherberge St. Moritz
Via Somplaz
Via Arona
Via Alpina
Via Clavadatsch
Via Laret
Via Aruons
Via Ludains
Via Salet
Via Sela
Via Mezdi
Signal
27
ST. MORITZ-BAD
Hotel Cervus St. Moritz
Ovaverva
Club Med
Verkaufsgärtnerei Michael Pfäffli
St. Moritz - Corviglia
Google
Map data ©2024