Chalet de montagne

Suisse, St. Moritz

Chalet *- REF: TGS-A811*

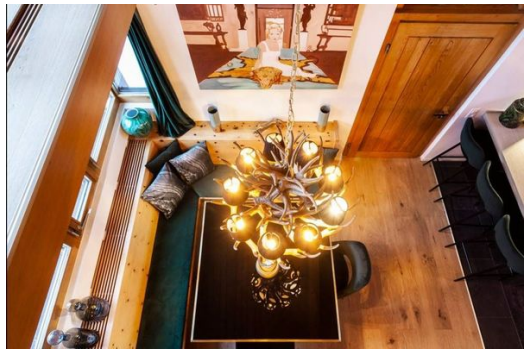

Nº Chambres: 5	Nº du Salle de bains: 5	Nº du Peuples: 12	Nº du parking: 1	M² construction: 300m²	Terrasse	Wifi	Cheminée
Vue du jardin	Lave-vaisselle	TV	Machine à laver	ledébarras	Salle de ski	Distance du téléski: 500m	Distance du centre ville: 10km

Activités dans la station

Ski / Snowboard	Golf	Tennis

Booked from the 1.09.2021 till 31.03.2022

Louez un chalet à la montagne unique et luxueux dans les Alpes suisses
Chesa est une propriété contemporaine récemment rénovée qui bénéficie d'une ambiance élégante et d'un emplacement magnifique en pleine nature. La propriété a été conçu par le célèbre architecte suisse Ernst E. Anderegg, un apprenti du légendaire Frank Lloyd Wright. Ce chalet alpin, avec ses vues spectaculaires sur les montagnes, est idéalement situé dans le paysage naturel dramatique de Maloja. Il est à distance de marche du magnifique lac de Sils et à proximité de la station balnéaire de St. Moritz. Les espaces de vie spacieux et les meubles extravagants rehaussent son atmosphère chaleureuse et son luxe.

Chesa est l'évasion parfaite pour profiter d'un séjour de luxe en montagne, avec accès à la région vierge de la vallée de l'Engadine et à ses offres abondantes. Découvrez la beauté naturelle de l'Engadine, imprégnez-vous du style de vie glamour de la ville de Saint-Moritz ou aventurez-vous dans de magnifiques excursions vers l'Italie voisine.

Le recours de montagne légendaire de St. Moritz offre une sélection inégalée d'activités d'hiver et d'été de classe mondiale. Style, élégance, classe et exclusivité sont les mots qui la caractérisent le mieux. Quelle que soit la saison, St. Moritz est la destination idéale pour une expérience de vacances des plus mémorables.

En hiver, la région est un paradis pour les passionnés de sports d'hiver. Il existe de nombreux événements célèbres à Saint-Moritz, notamment les courses de chevaux "White Turf" sur le lac gelé de St. Moritz, ainsi que des tournois de polo, des Festivals de musique et de gastronomie. Pendant votre séjour à la Casa Leopardo, si vous souhaitez pratiquer le ski alpin, le domaine skiable de Maloja est accessible à pied. Le domaine skiable voisin de Corvatsch-Furtschellas et le domaine skiable de Corviglia à St. Moritz sont tous deux accessibles en 15 minutes en voiture. Vous aimez le ski de fond? Il vous suffit de mettre vos skis et l'expérience sportive peut commencer à votre porte sur de magnifiques pistes. Du fait, le célèbre marathon de ski d'Engadine commence à Maloja.

En été, la vallée se transforme en l'un des plus beaux paysages de montagne de toute l'Europe - un endroit exquis pour la randonnée, l'escalade et le tourisme. Il constitue une toile de fond vraiment inspirante pour des randonnées inoubliables, des randonnées en VTT, des activités de sports nautiques comme le kitesurf ou tout simplement une détente bienfaisante.

Des invités du monde entier apprécient le style de vie unique de Saint-Moritz, avec sa variété de restaurants de première classe, ainsi que ses boutiques et services de haute gamme.

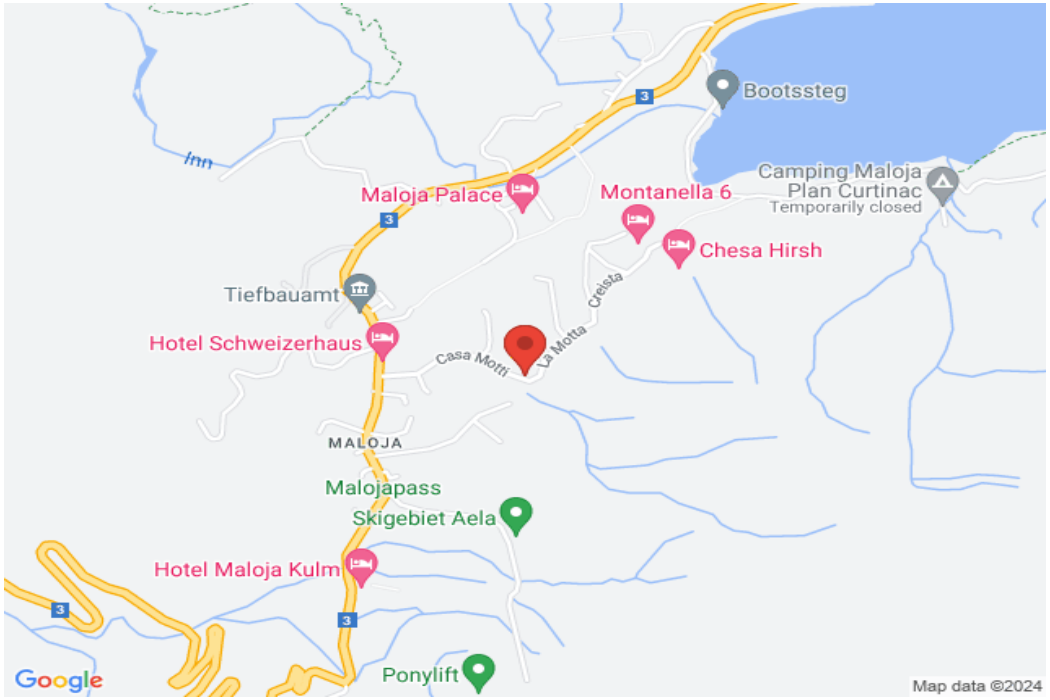
Bootssteg
Inn
Camping Maloja
Plan Curtinac
Temporarily closed
Maloja Palace
Montanella 6
Chesa Hirsh
Tiefbauamt
Hotel Schweizerhaus
Casa Motti
La Motta
Crelsta
MALOJA
Malojapass
Skigebiet Aela
Hotel Maloja Kulm
Ponylift
Google
Map data ©2024