Chalet à St. Moritz

Suisse, Pontresina

Chalet *- REF: TGS-A2015*

Nº Chambres: 6	Nº du Salle de bains: 5	Nº du Peuples: 12	Parking	Terrasse	Nº Etages:5	Wifi	Cheminée
Jacuzzi	Sauna	SPA privé	Vues montagneuses	Lave-vaisselle	TV	Machine à laver	Gym/Fitness
Salle de ski	Distance au lac: 10km	Distance du téléski: 500m	Distance du centre ville: central				

Activités dans la station

Ski / Snowboard	Cyclisme	Ski de fond	Golf	Randonnée	Vélo de montagne	Équitation	Voile
Surfant	Tennis						

Retraite de Chalet de Luxe Près de Saint-Moritz

Découvrez un chalet exceptionnel offrant une escapade tranquille à quelques minutes en voiture de la célèbre station de Saint-Moritz. Située dans le charmant village de Pontresina, cette propriété spacieuse offre un havre de paix tout en étant idéalement proche du centre animé et des pistes de ski.

Hébergement Généreux pour les Grands Groupes

Réparti sur plusieurs étages, ce chalet de luxe peut accueillir confortablement les grandes familles ou les groupes. Avec de nombreux espaces de vie et de divertissement, il y a amplement d'espace pour que chacun se détende.

Installations de Bien-être et de Loisirs Exceptionnelles

Laissez-vous tenter par la superbe zone de bien-être du chalet, comprenant un bain à remous, un sauna et un hammam. Une petite salle de fitness est également disponible pour ceux qui souhaitent rester actifs.

Plusieurs cheminées créent une ambiance chaleureuse et accueillante dans toute la propriété.

Caractéristiques Principales:

- Plusieurs espaces de vie spacieux
- Espace bien-être bien équipé avec bain à remous, sauna et hammam
- Salle de fitness
- Plusieurs cheminées
- Commodités modernes incluant Wi-Fi, Apple TV et télévision par satellite/câble
- Cave à vin
- Buanderie
- Local à skis avec chauffe-chaussures
- Ascenseur
- Garages et parking
- Terrasse(s) et balcon(s)
- Emplacement idéal près de Saint-Moritz et des remontées mécaniques

Emplacement Idéal à Pontresina

Profitez de la sérénité de Pontresina tout en bénéficiant d'un accès facile aux commodités de classe mondiale et au ski de Saint-Moritz, à seulement huit minutes en voiture. Les remontées mécaniques sont également à quelques minutes en voiture, ce qui en fait un point de départ idéal pour une escapade montagne inoubliable.

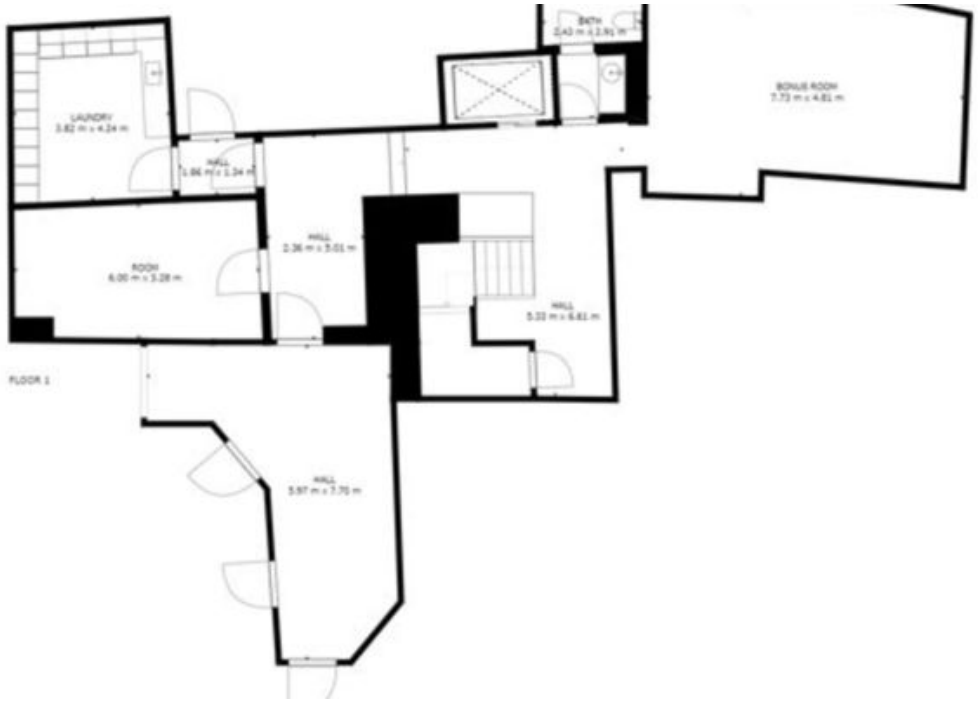
LAUNDRY
3.82 m x 4.24 m
HALL
1.86 m x 1.24 m
BATH
2.43 m x 2.91 m
BONUS ROOM
7.73 m x 4.81 m
HALL
2.36 m x 5.01 m
ROOM
6.00 m x 3.28 m
HALL
5.33 m x 6.61 m
FLOOR 1
HALL
5.97 m x 7.70 m

HALL
3.68 m x 1.25 m
SAUNA
2.90 m x 2.75 m
BATH
7.84 m x 4.71 m
HALL
5.76 m x 3.00 m
BEDROOM
4.35 m x 5.28 m
FOYER
2.12 m x 4.18 m
ROOM
2.15 m x 3.58 m
BALCONY

BATH
HALL
4.92 m x 3.07 m
RECREATION ROOM
9.79 m x 7.91 m
HALL
8.13 m x 3.55 m
KITCHENETTE
5.24 m x 4.10 m
ROOM
2.75 m x 4.24 m
BALCONY

BATH
2.82 m x 2.16 m
FAMILY ROOM
9.41 m x 4.46 m
KITCHENETTE
2.71 m x 1.29 m
HALL
11.95 m x 2.20 m
OPEN TO BELOW
BEDROOM
5.70 m x 4.00 m
BATH
3.03 m x 3.87 m

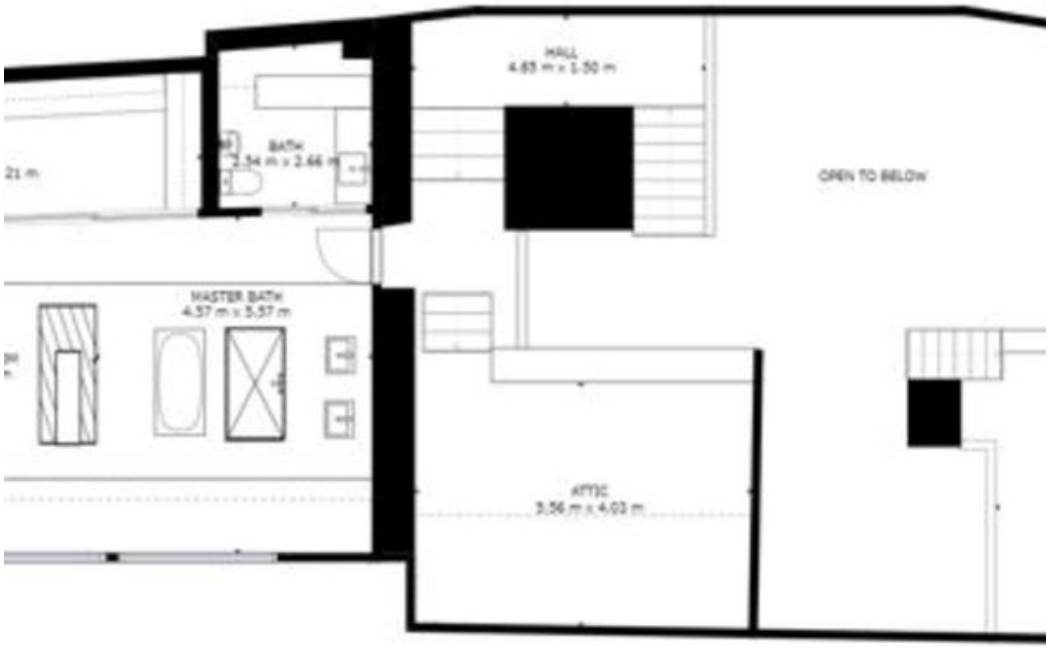
HALL
4.65 m x 1.50 m
BATH
2.54 m x 2.66 m
OPEN TO BELOW
MASTER BATH
4.57 m x 5.57 m
ATTIC
3.56 m x 4.03 m