Appartement de vacances à louer à Verbier

Suisse, Verbier

Chalet *- REF: TGS-A1443*

Nº Chambres: 4	Nº du Salle de bains: 4	Nº du Peuples: 10	Nº du parking: 2	M² construction: 200m²	Terrasse	Exposure: Sud	Wifi
ski-in/ski-out	Jacuzzi	Lave-vaisselle	TV	Machine à laver			

Activités dans la station

Ski / Snowboard	Golf	Tennis

4 Chambres : 10 places : 4 Salles de bain : A côté de l'hôtel W, près de la station de relèvement de Medran

Baslate est une résidence alpine moderne et élégante de 4 chambres qui accueille confortablement jusqu'à 10 personnes. La propriété est orientée au sud et offre une vue panoramique sur les montagnes. Elle est située juste en dessous de la station de ski de Medran (50 mètres) et à côté de l'hôtel W et du complexe de la Place Blanche. Cette résidence de luxe offre 3 chambres doubles toutes avec salle de bain ainsi qu'une 4ème chambre superposée avec salle de bain pouvant accueillir jusqu'à 4 personnes. L'aménagement intérieur spacieux des espaces salon/salle à manger/cuisine/salon-balcon est conçu pour le divertissement et la détente après le ski. Il y a un jacuzzi sur le balcon exposé au sud, un garage privé et une salle de ski/buanderie privée.

WIFI

3 chambres doubles en suite

Chambre à 4 lits superposés avec salle de douche attenante

Grand salon / salle à manger ouvert

Cuisine moderne entièrement équipée

Balcon orienté sud avec jacuzzi

Télévision par câble
Machine à café Nespresso
Blanchisserie privée et cave à ski
2 places de parking dans les garages

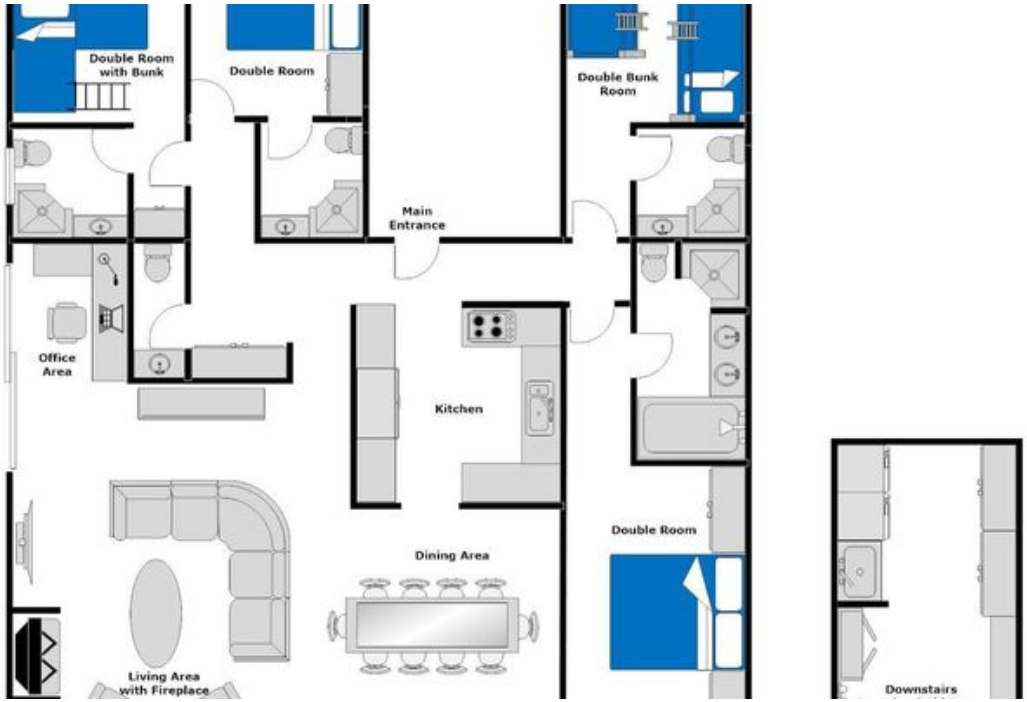
Double Room with Bunk
Double Room
Double Bunk Room
Main Entrance
Office Area
Kitchen
Double Room
Dining Area
Living Area with Fireplace
Downstairs