Bel appartement de 4 chambres à louer à St. Moritz

Suisse, St. Moritz

Appartement *- REF: TGS-A895*

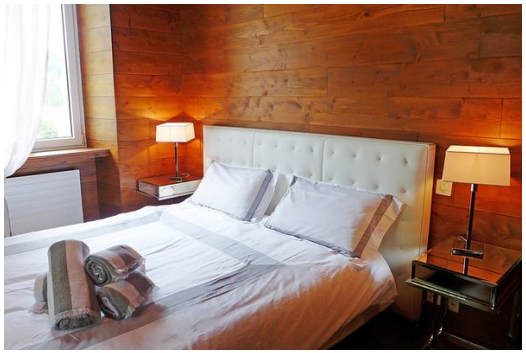

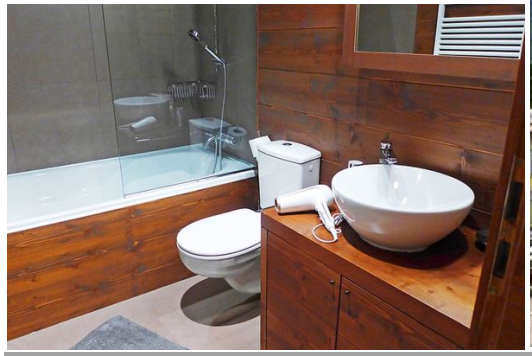

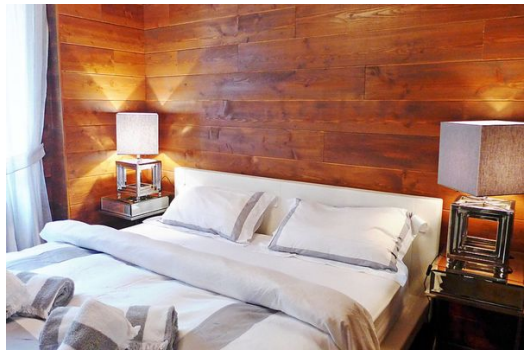

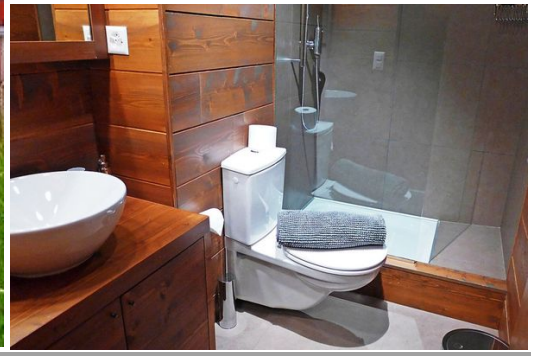

Nº Chambres: 4	Nº du Salle de bains: 2	Nº du Peuples: 8	M² construction: 130m²	Étage: 2	Wifi	Cheminée	Jardin communautaire
Vue du jardin	Ascenseur collectif	Climatisation	BBQ	Lave-vaisselle	TV	Machine à laver	Accessible aux fauteuils roulants
ledébarras							

Activités dans la station

Ski / Snowboard	Cyclisme	Ski de fond	Golf	Randonnée	Vélo de montagne	Équitation	Tennis

L'intérieur

apt 4 pièces 130 m2 au 2ème étage. Spacieux, rénové en 2012, aménagement très moderne et luxueux: séjour/salle à manger ouvert avec table pour les repas, coin-cuisine et TV (satellite). Sortie sur le balcon, orientée est. 1 chambre avec 1 lit double (170 cm, longueur 200 cm), TV (satellite). 1 chambre avec 1 lit double (170 cm, longueur 200 cm). 1 chambre avec 2 x 2 lits superposés (90 cm, longueur 200 cm). Grande cuisine ouverte (four, lave-vaisselle, 4 plaques à induction, congélateur, cafetière électrique, Capsules pour machine à café (Nespresso) (NON INCLUSES)). Bain/WC, douche/WC. Chauffage. Sol en bois. Petit balcon 2 m2. Très belle vue panoramique. A disposition: sèche-cheveux. Place de parking No 9, garage No 13, hauteur 220 cm.

Maison/la résidence

Immeuble confortable "Chesa Bristol", de 4 étages, année de construction 1996. Dans la localité, à 200 m du centre de Champfèr, situation centrale, ensoleillée, à 300 m de la forêt, à 600 m du lac, à 1.2 km des pistes de ski. Infrastructures de la Maison: lave-linge, sèche-linge (en commun, en sus). Change de linge (suppl. en sus). Changementde linge de toilette (suppl. en sus). Place de parking, garage en commun.

Magasins 300 m, restaurant, arrêt du bus 150 m, piscine couverte 2.5 km. Chemins de randonnées pédestres depuis la maison 500 m, train de montagne 1.5 km, location de ski 1.5 km. Arrêt du ski-bus 150 m, ski de fond 600 m, patinoire 2.5 km. Les domaines skiables de renommée sont facilement accessibles: Corviglia 1.5 km, Corvatsch 7 km. Les lacs connus sont facilement accessibles: Champfer See 600 m, St. Moritzer See 3 km. La remise des clés a lieu à l'agence de St. Moritz, 3 km.