Confortable appartement a Champfèr

Suisse, Champfer

Appartement *- REF: TGS-A853*

Nº Chambres: 3	Nº du Salle de bains: 2	Nº du Peuples: 8	Nº du parking: 2	M² construction: 130m²	Terrasse	Étage: 2	Wifi
Vue du jardin	Climatisation	Lave-vaisselle	TV	Machine à laver	Distance au lac: 1km	Distance du téléski: 1km	

Activités dans la station

Ski / Snowboard	Cyclisme	Ski de fond	Golf	Randonnée	Vélo de montagne	Voile	Tennis

Appartement confortable Champfèr
Dans la localité, à 200 m du centre de Champfèr, situation centrale, ensoleillée,
À 300 m de la lisière de la forêt,
À 600 m du lac,
1,2 km du domaine skiable.

Infrastructures de la Maison: lave-linge, sèche-linge (en commun, en sus).
Changement de linge (supplément en supplément).
Changement de serviettes (suppl. En sus).
Parking, parking couvert commun.

Magasins 300 m,
Restaurant, arrêt de bus à 150 m,
Piscine couverte 1,2 km.

Chemins de randonnées pédestres depuis la maison 500 m,
chemin de fer de montagne à 1,5 km,
location de ski à 1,5 km,
arrêt du ski-bus à 150 m,
piste de ski de fond 600 m,
champ de glace 2,5 km.
Les domaines skiables de renommée sont facilement accessibles: Corviglia 1.5 km, Corvatsch 7 km. Les lacs connus sont facilement accessibles: Champfer See 600 m, St. Moritzer See 1.5 km.

Apt 4 pièces 130 m2 au 2ème étage. Spacieux, rénové en 2012, aménagement très moderne et luxueux:

Séjour / salle à manger ouvert avec table pour les repas, coin cuisine et TV (satellite). Sortie sur le balcon.
Chambre avec 1 grand lit (170 cm, longueur 200 cm), TV (satellite).
Chambre avec 1 lit double (170 cm, longueur 200 cm).
Chambre avec 2 x 2 lits superposés (90 cm, longueur 200 cm).

Grande cuisine ouverte (four, lave-vaisselle, 4 plaques vitrocéramique, congélateur, cafetière électrique). Bain / WC, douche / WC. Chauffage.
Sol en bois.
Petit balcon 2 m2.
Très belle vue panoramique.
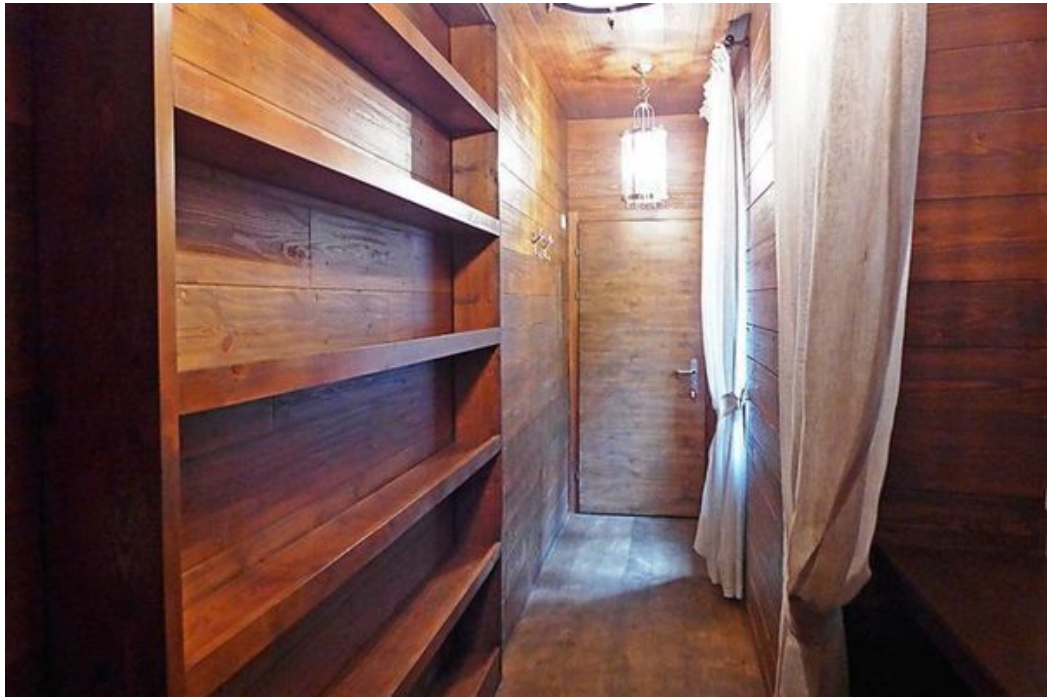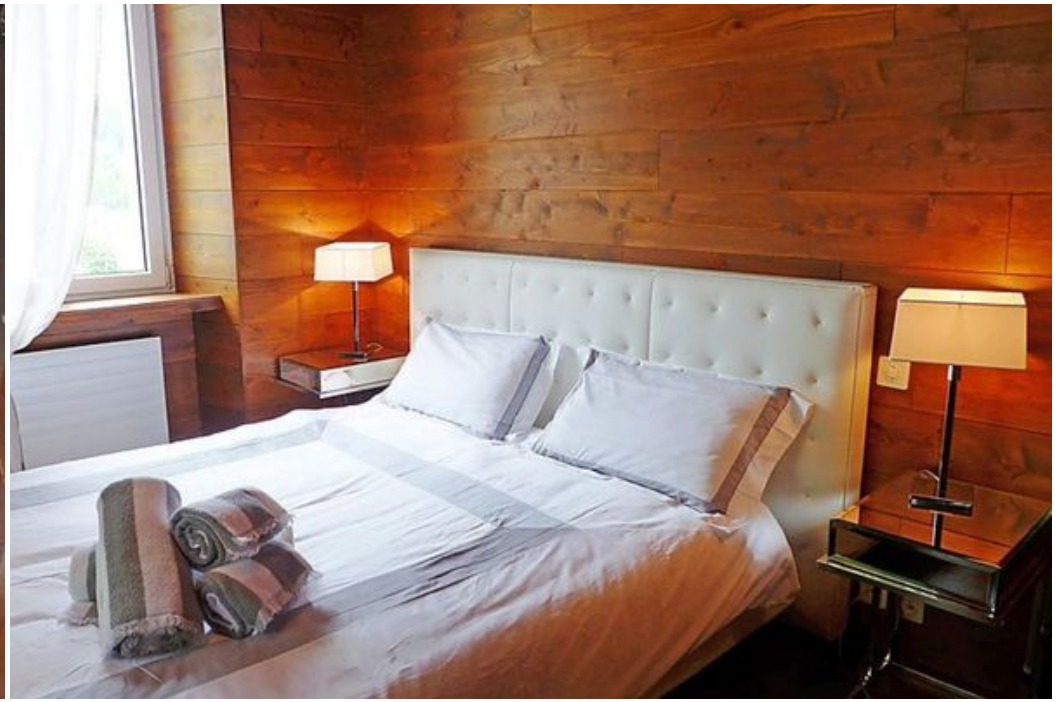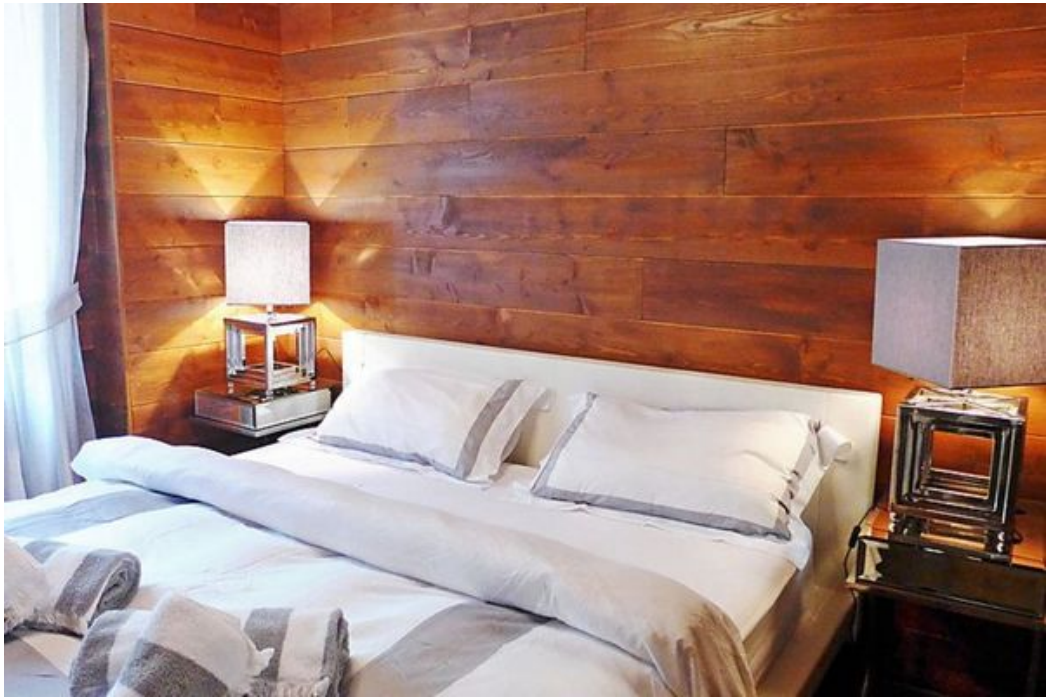
Installations:
Sèche-cheveux.
Machine à laver
Lave-vaisselle
Place de parking réservée,
Place de garage, hauteur 220 cm.