Villa en alquiler en Samedan St. Moritz

Suiza, Samedan

Villa *- REF: TGS-A3881*

Nº dormitorios: 5	Nº de baños: 6	Nº de personas: 10	Aparcamiento	M² vivienda: 280 m²	Terraza	Wifi	Chimenea
Sauna	Jardín privado	Vistas montañosas	Aire acondicionado	Lavavajillas	Televisión	Lavadora	Distancia al telesquí: 100m
Distancia al centro: 5km							

Actividades en la estación

Esquí/Snowboard	Ciclismo	Esquí de fondo	Golf	Excursionismo	BTT	Equitación	Navegación
Surf	Tenis						

Información sobre la unidad de vivienda.

Esta espectacular villa para 10 personas se encuentra en la encantadora localidad de Samedan, a sólo 10 minutos del glamuroso St Moritz. Esta sorprendente y moderna propiedad se distribuye en 5 plantas con ascensor. Es ideal para familias y amigos que buscan unas vacaciones de lujo en la montaña en cualquier época del año.

La casa está llena de luz y terminada con los más altos estándares, con elementos naturales; Escaleras de piedra, madera y metal abiertas. En la planta baja hay una amplia sala de juegos, con mesas de ping pong, mesa de billar, aparatos de gimnasia, cómodos sofás, sillones y TV de pantalla plana.

El espacio habitable principal se encuentra en el primer piso, con una elegante sala de estar de doble altura, llena de luz solar gracias a enormes ventanales con vistas panorámicas a las montañas. La habitación está amueblada con un elegante sofá y sillas, además de una estufa de leña. La zona chill-out del entresuelo está escondida bajo el alero. Aquí los huéspedes pueden relajarse y disfrutar de las montañas gracias a un enorme ventanal en esquina. En la planta baja, el comedor conduce a la sala de estar principal con una mesa grande y sillas. Las puertas corredizas de vidrio se abren a un amplio balcón esquinero amueblado con una mesa de café y sillas, con vista a las montañas.

La cocina se encuentra junto al comedor y, al igual que la zona de estar, tiene un gran ventanal con impresionantes vistas. Los muebles de cocina modernos son de madera natural. Hay una isla central con barra americana y la cocina está bien equipada con placa de inducción, horno, microondas, lavavajillas, frigorífico, congelador y cafetera.

¡El espacioso garaje es ideal para guardar esquís y bicicletas, así como para aparcar! Hay un jardín privado vallado donde los huéspedes pueden disfrutar del aire fresco de la montaña.

Durmiendo
La casa tiene 5 habitaciones dobles, todas lujosamente amuebladas con camas dobles extra grandes, televisores de pantalla plana, armarios, terrazas privadas y baños privados.

Baños
Los elegantes cuartos de baño con azulejos de piedra cuentan con una gran ducha de cristal, lavabo, bidet y WC.
Extra: Hay un sexto cuarto de baño independiente con ducha, lavabo y WC.

Adicional
• Wifi gratuito • Calefacción central • Chimenea • Aire acondicionado • Balcón • Jardín privado vallado • Mesa y sillas exteriores • Comedor exterior • Sauna • Mesa de billar • Tenis de mesa • Biblioteca de libros • Secador de pelo • Se admiten mascotas • Apto para niños • Apto para personas mayores huéspedes • Aparcamiento privado (garaje), pero no es necesario el coche • Guardaesquís • Cerca de las pistas de esquí y del remonte

Ubicación
La pintoresca ciudad de Samedan está repleta de actividades en cualquier época del año. Las sinuosas calles están llenas de tentadoras boutiques y cafeterías e incluso hay un moderno spa y baños minerales (Mineralbad & Spa Samedan, a 4 minutos a pie) ideal para familias o parejas.

En la temporada de invierno, las pistas de esquí alrededor del remonte Survih (a 6 minutos a pie) son populares entre las familias. También hay extensas pistas de esquí de fondo cerca de la ciudad. Para las pistas más desafiantes, hay autobuses regulares a la estación de telecabina de Celerina para llegar a las pistas más altas.

Durante el verano, Samedan es un destino popular para excursionistas, ciclistas de montaña y golfistas. El club de golf Engadine está a 3 minutos en coche. Es famoso por su impresionante campo de 18 hoyos.
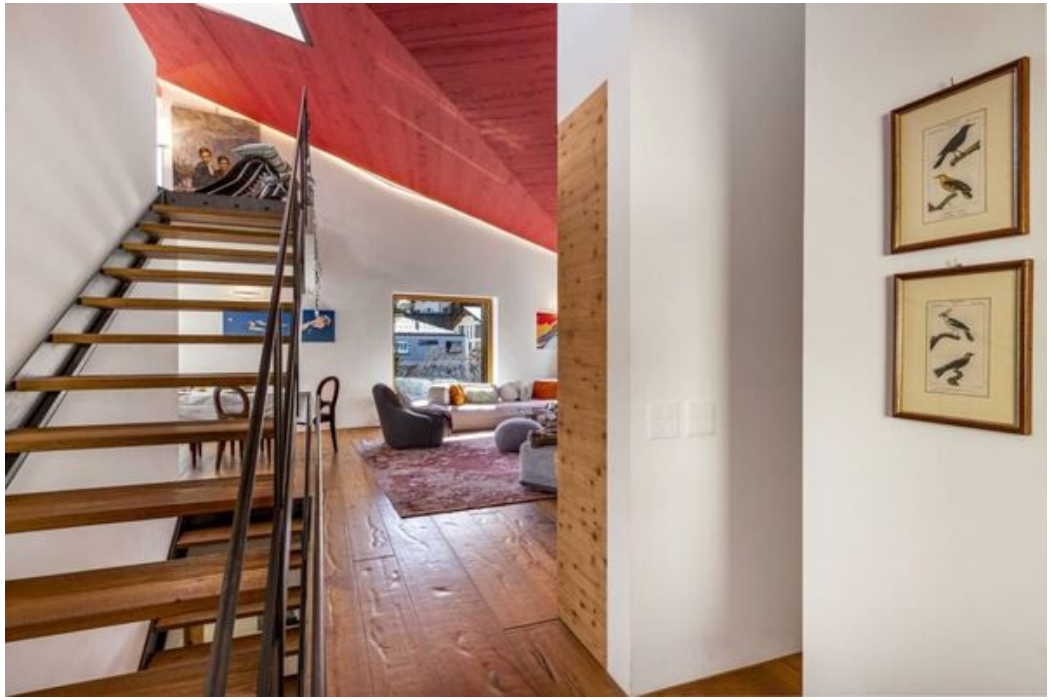
El aeropuerto más cercano está en Samedan; el aeropuerto de Engadin está a solo 5 minutos, pero los vuelos son limitados. Otros aeropuertos internacionales más grandes son el aeropuerto de Zurich (3 horas) o el aeropuerto de Milán Bérgamo (2 horas 55 minutos)