Chalé en St. Moritz

Suiza, Pontresina

Chalet *- REF: TGS-A2015*

Nº dormitorios: 6	Nº de baños: 5	Nº de personas: 12	Aparcamiento	Terraza	Nº de Pisos: 5	Wifi	Chimenea
Jacuzzi	Sauna	SPA privado	Vistas montañosas	Lavavajillas	Televisión	Lavadora	Gimnasio/Fitness
Sala de esquí	Distancia al lago: 10km	Distancia al telesquí: 500m	Distancia al centro: central				

Actividades en la estación

Esquí/Snowboard	Ciclismo	Esquí de fondo	Golf	Excursionismo	BTT	Equitación	Navegación
Surf	Tenis						

Refugio de Chalet de Lujo Cerca de St. Moritz

Descubra un chalet excepcional que ofrece una escapada tranquila a poca distancia en coche de la renombrada estación de St. Moritz. Situada en el encantador pueblo de Pontresina, esta espaciosa propiedad proporciona un remanso de paz a la vez que está convenientemente cerca del vibrante centro y de las pistas de esquí.

Alojamiento Generoso para Grupos Grandes

Distribuido en varias plantas, este lujoso chalet tiene capacidad para familias o grupos grandes. Con numerosas áreas de estar y entretenimiento, hay espacio suficiente para que todos se relajen y desconecten.

Excepcionales Instalaciones de Bienestar y Ocio

Deléitese en la magnífica zona de bienestar del chalet, que incluye jacuzzi, sauna y baño de vapor. También hay una pequeña sala de fitness disponible para aquellos que deseen mantenerse activos. Varias chimeneas crean un ambiente cálido y acogedor en toda la propiedad.

Características Principales:

- Múltiples y espaciosas áreas de estar
- Zona de bienestar bien equipada con jacuzzi, sauna y baño de vapor
- Sala de fitness
- Varias chimeneas
- Servicios modernos que incluyen Wi-Fi, Apple TV y televisión por satélite/cable
- Bodega
- Lavandería
- Guardaesquís con calentadores de botas
- Ascensor
- Garajes y aparcamiento
- Terraza(s) y balcón(es)
- Ubicación conveniente cerca de St. Moritz y los remontes

Ubicación Ideal en Pontresina

Disfrute de la serenidad de Pontresina mientras se beneficia del fácil acceso a los servicios de primera clase y al esquí de St. Moritz, a solo ocho minutos en coche. Los remontes también están a un corto trayecto en coche, lo que lo convierte en una base ideal para una escapada de montaña memorable.

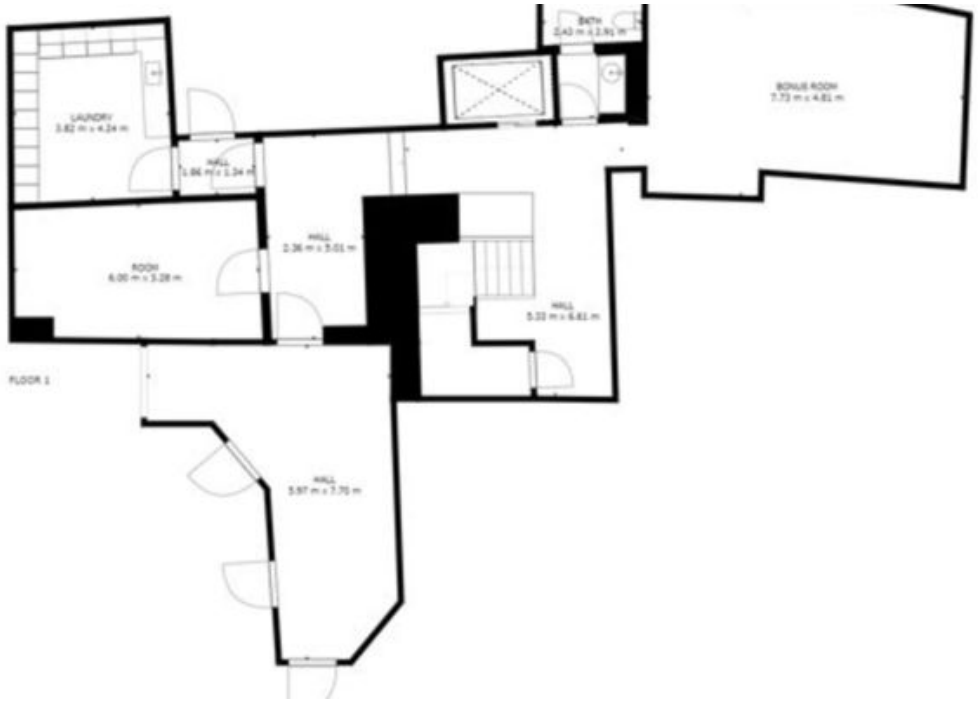
LAUNDRY
3.82 m x 4.24 m
HALL
1.86 m x 1.24 m
BATH
2.43 m x 2.91 m
BONUS ROOM
7.73 m x 4.81 m
HALL
2.36 m x 5.01 m
ROOM
6.00 m x 3.28 m
HALL
5.33 m x 6.61 m
FLOOR 1
HALL
5.97 m x 7.70 m

HALL
3.68 m x 1.25 m
SAUNA
2.90 m x 2.75 m
BATH
7.84 m x 4.71 m
HALL
5.76 m x 3.00 m
BEDROOM
4.35 m x 5.28 m
FOYER
2.12 m x 4.18 m
ROOM
2.15 m x 3.58 m
BALCONY

BATH
HALL
4.92 m x 3.07 m
RECREATION ROOM
9.79 m x 7.91 m
HALL
8.13 m x 3.55 m
KITCHENETTE
5.24 m x 4.10 m
ROOM
2.75 m x 4.24 m
BALCONY

BATH
2.82 m x 2.16 m
FAMILY ROOM
9.41 m x 4.46 m
KITCHENETTE
2.71 m x 1.29 m
HALL
11.95 m x 2.20 m
OPEN TO BELOW
BEDROOM
5.70 m x 4.00 m
BATH
3.03 m x 3.87 m

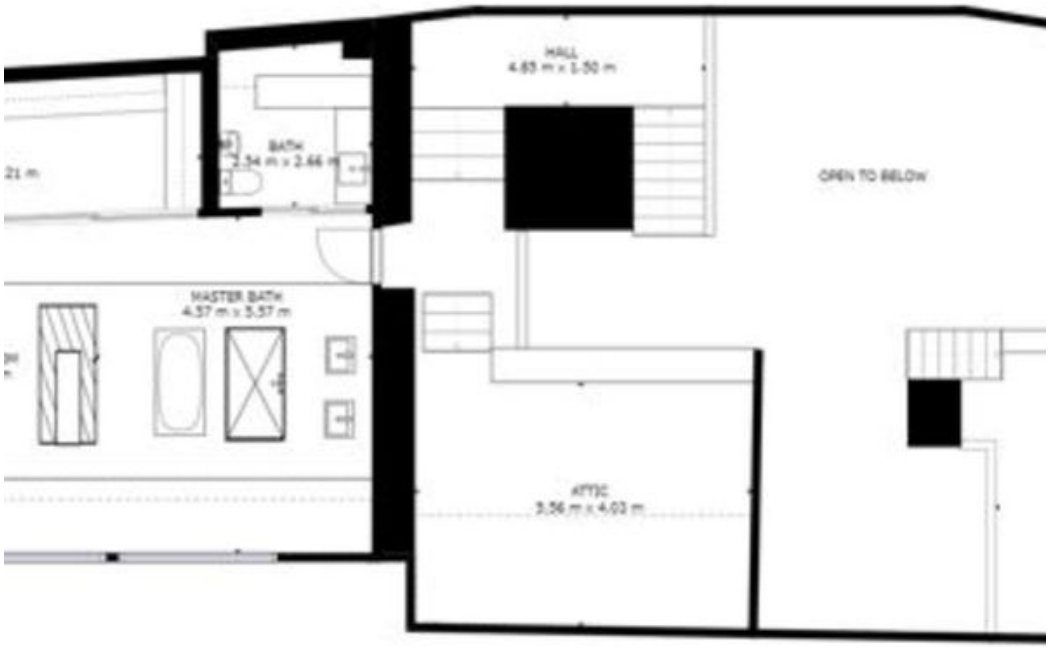
HALL
4.65 m x 1.50 m
BATH
2.54 m x 2.66 m
OPEN TO BELOW
MASTER BATH
4.57 m x 5.57 m
ATTIC
3.56 m x 4.03 m