Chalet en Pontresina

Suiza, Pontresina

Chalet *- REF: TGS-A1486*

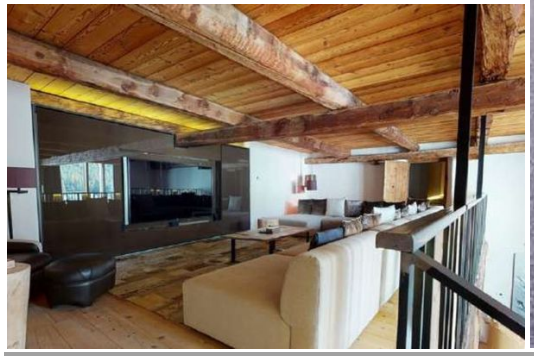

Nº dormitorios: 6	Nº de baños: 5	Nº de personas: 12	Aparcamiento	Terraza	Nº de Pisos: 5	Wifi	Vistas montañosas
Lavavajillas	Televisión	Lavadora	Distancia al telesquí: 100m				

Actividades en la estación

Esquí/Snowboard	Ciclismo	Esquí de fondo	Golf	Excursionismo	BTT	Equitación	Surf
Tenis							

Chalet de Lujo con Amplias Comodidades

Disfrute de unas vacaciones inolvidables en este impresionante chalet de cinco plantas, que ofrece una excepcional cantidad de espacio habitable. Esta propiedad única combina tres apartamentos en un amplio refugio, perfecto para grupos grandes o familias que buscan tanto la convivencia como la privacidad.

Aspectos Destacados del Interior

El chalet cuenta con seis habitaciones bien equipadas y varios baños. En la segunda planta, dos dormitorios tienen baño en suite y acceso directo a la zona de spa y bienestar. Tres dormitorios adicionales se encuentran en la cuarta planta, uno con baño en suite y los otros dos comparten un elegante baño. Toda la planta superior está dedicada al magnífico dormitorio principal con su propio baño en suite.

Salón y Entretenimiento

El impresionante salón y la zona de entretenimiento, que se extienden por dos plantas, ofrecen un amplio espacio para la relajación y el disfrute. Imagine acogedoras noches de cine o simplemente desconectar después de un día lleno de actividades.

Bienestar y Relajación

Deléitese en la hermosa zona de bienestar del chalet, situada en la segunda planta, que incluye sauna, baño de vapor y un gimnasio totalmente equipado.

Comodidades Prácticas

Para su comodidad, el chalet incluye un guardaesquís para almacenar el equipo, una sala de lavandería, acceso Wi-Fi y Apple TV/Satélite/Cable TV.

Ubicación Privilegiada

Ubicado en el encantador pueblo de Pontresina, este chalet ofrece una escapada tranquila a solo 10 minutos en coche del vibrante centro de St. Moritz. Disfrute de lo mejor de ambos mundos: el ambiente tranquilo de Pontresina con sus encantadoras tiendas, cafés y restaurantes, y el fácil acceso a las renombradas atracciones de St. Moritz.

Fácil Acceso

- **Ubicación:** Pontresina
- **Altitud:** 1805 metros
- **Centro de St. Moritz:** 8 km
- **Esquí:** 5 minutos en coche
- **Aeropuerto de Samedan:** 6 km
- **Aeropuerto de Zúrich:** 220 km
- **Aeropuerto de Milán:** 190 km
- **Aeropuerto de Múnich:** 395 km

Distribución

- **Planta 1:** Hall de entrada, Salón, Aseo de cortesía, Bodega / Sala de estar, Guardaesquís, Lavandería
- **Planta 2:** Zona de entrada, Dormitorio 1 (en suite), Dormitorio 2 (en suite), Zona de bienestar, Gimnasio
- **Planta 3:** Zona de entrada, Aseo de cortesía, Salón, Cocina, Chimenea, Balcón
- **Planta 4:** Sala de entretenimiento / Cine en casa, Dormitorio 3 (baño compartido), Dormitorio 4 (baño compartido), Dormitorio 5 (en suite), Salas de estar adicionales
- **Planta 5:** Dormitorio principal (en suite)

¡Reserve ahora sus excepcionales vacaciones!