Se alquila apartamento de 120 m2 en St Moritz con 3 dormitor

Suiza, St. Moritz

Ático *- REF: TGS-A2025*

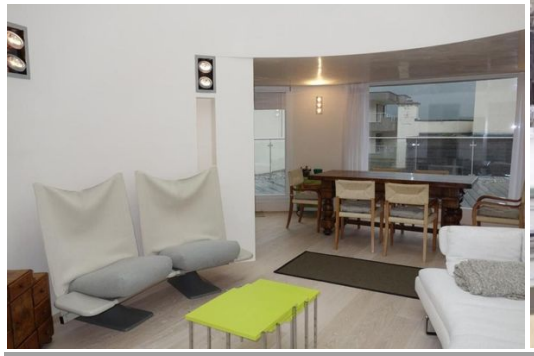

Nº dormitorios: 3	Nº de baños: 2	Nº de personas: 6	Nº de aparcamientos: 1	Mº vivienda: 120 mº	Terraza	Piso: 5	Wifi
Chimenea	Lavavajillas	Televisión	Lavadora	Distancia al mar: 100m			

Actividades en la estación

Esquí/Snowboard	Ciclismo	Esquí de fondo	Golf	Excursionismo	BTT	Equitación	Surf
Tenis							

Se alquila apartamento de 120 m2 en St Moritz con 3 dormitorios

Este atractivo apartamento abuhardillado de 4 habitaciones y media está situado en el mismo centro de la zona peatonal. Se mantiene en un estilo muy moderno, el acceso al apartamento es directo con un ascensor y la terraza de la azotea es impresionante.

La zona de esquí está en las inmediaciones, así como todas las tiendas, restaurantes y otros proveedores de servicios.

El apartamento tiene capacidad para 6 adultos (los niños son bienvenidos pero no hay cuna o similar disponible).
Es un apartamento para no fumadores.
El acceso está garantizado para la carga y descarga, el garaje está a unos 100 metros (junto a la estación del teleférico).

En el apartamento hay una lavadora/secadora de uso exclusivo.
El apartamento está totalmente amueblado y equipado.

¡Llegar y disfrutar es el lema aquí!

Dormitorio 1

- 12 m²
- plazas para dormir: 1 cama doble (140 x 200 cm)
- Persianas disponibles

Dormitorio 2

- 10 m²
- plazas para dormir: 2 camas individuales (90 x 200 cm, 90 x 200 cm)
- Persianas disponibles

Dormitorio 3

- 11 m²
- plazas para dormir: 1 cama doble (140 x 200 cm)
- Persianas disponibles

Baño 1

- 3 m²
- Luz diurna, Inodoro, Lavabo, Ducha

Cuarto de baño 2

- 3.50 m²
- Luz de día, Inodoro, Lavabo, Ducha

Sala de estar

- 45 m²

Cocina

- 6 m²
- Mueble de cocina
- 1 mesa de comedor, 6 plazas
- Máquina de café expreso, Campana extractora, Instalaciones de cocina (cuatro placas), Cocina equipada, 2 juegos de platos, tazas, cubiertos por persona, Horno, Frigorífico, Cocina eléctrica, Hervidor de agua

Otros muebles

- Calefacción por suelo radiante, Calefacción central (gasoil/gas/calefacción nocturna)
- Armarios y cajones proporcionan suficiente espacio, Secadora/secadora, Lavadora, Aspiradora, Lavadora (uso exclusivo), Lavavajillas, Chimenea/horno, Chimenea
- Recepción SAT, TV
- Acceso a Internet, WLAN / Wifi

Zona exterior

- no es posible el uso del jardín

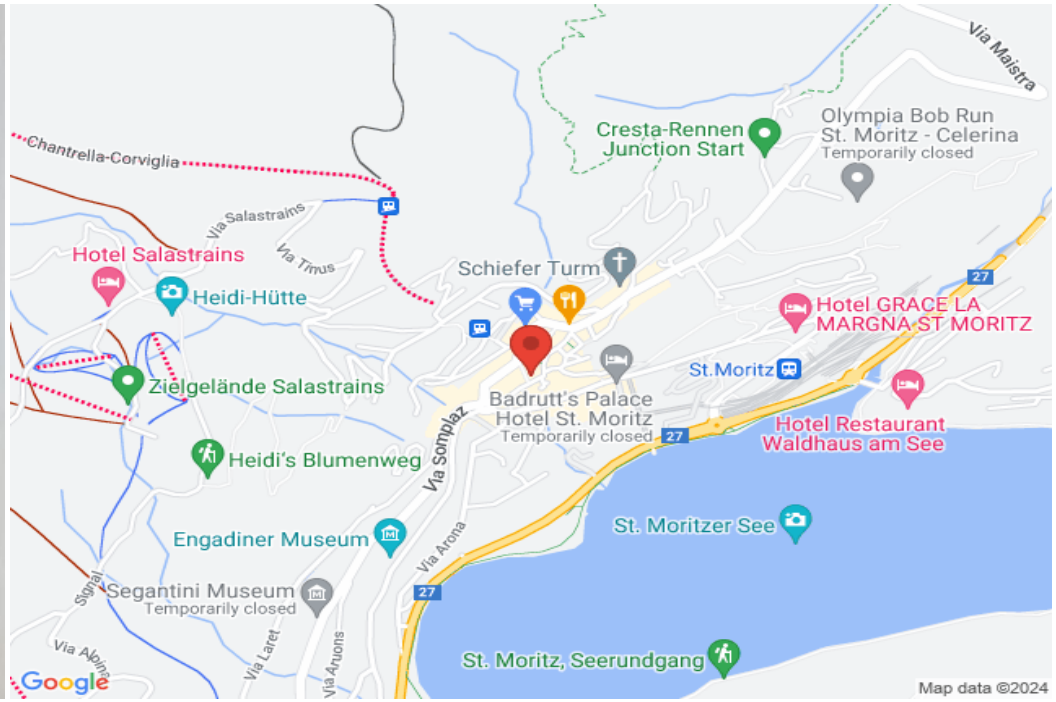
Via Maistra
Chantrella-Corviglia
Cresta-Rennen
Junction Start
Olympia Bob Run
St. Moritz - Celerina
Temporarily closed
Via Salastrains
Via Tinus
Hotel Salastrains
Heidi-Hütte
Schiefer Turm
Hotel GRACE LA
MARGNA ST MORITZ
St.Moritz
Zielgelände Salastrains
Badrutt's Palace
Hotel St. Moritz
Temporarily closed
Hotel Restaurant
Waldhaus am See
Via Somplaz
Heidi's Blumenweg
Engadiner Museum
Via Arona
St. Moritzer See
Segantini Museum
Temporarily closed
Signal
Via Alpina
Via Laret
Via Aruons
St. Moritz, Seerundgang
27
Google
Map data ©2024