Alquiler de apartamento en Silvaplana

Suiza, Silvaplana

Apartmento *- REF: TGS-A4161*

Nº dormitorios: 2	Nº de baños: 2	Nº de personas: 6	Aparcamiento	Mº vivienda: 87 m²	Terraza	Piso: 3	Wifi
Televisión							

Disfrute de unas vacaciones inolvidables en este espacioso apartamento de 3 habitaciones situado en la planta superior de un edificio en Silvaplana. Con 87 m² de espacio habitable, este apartamento ofrece impresionantes vistas a las montañas y al lago desde su balcón, y cuenta con todas las comodidades necesarias para una estancia confortable.

Relájese en la sala de estar con sofá cama y disfrute de la cocina abierta totalmente equipada. Las dos habitaciones, una doble y otra con dos camas individuales, junto con dos baños completos, ofrecen un amplio espacio para hasta 6 personas.

Características:

- **Vistas panorámicas:** Disfrute de impresionantes vistas a las montañas y al lago desde el balcón.
- **Sala de estar:** Amplia sala de estar con sofá cama, radio y TV.
- **Cocina abierta:** Totalmente equipada con horno, lavavajillas y cafetera CHICCO D'ORO.
- **Dos dormitorios:** Una habitación doble y una habitación con dos camas individuales.
- **Dos baños:** Un baño con ducha/WC/lavabo y otro con bañera/WC/lavabo.
- **Acceso al spa:** Disfrute del acceso a la zona de spa del Hotel Albana por 25 CHF por persona y día (registro y pago directamente en el hotel).
- **Aparcamiento:** 1 plaza de garaje y 1 plaza de aparcamiento exterior.
- **Guardaesquís compartido:** Guarde sus esquís de forma segura en la sala de esquí compartida.
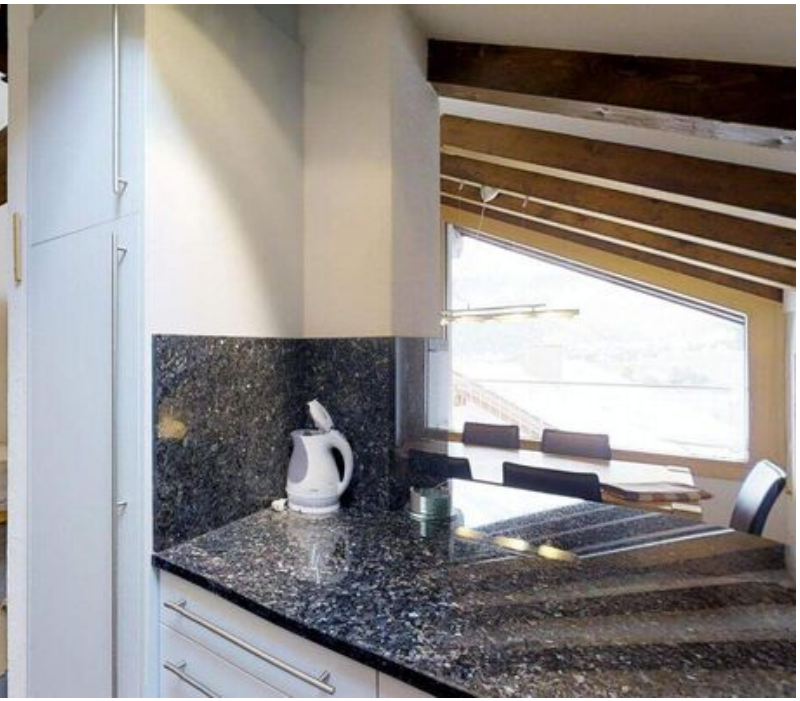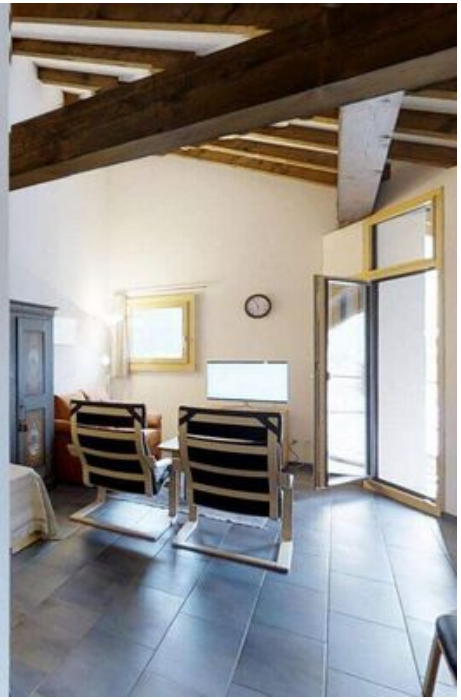
Este apartamento es ideal para familias o grupos que buscan una estancia confortable y relajante en un entorno natural impresionante.