Apartamento en alquiler en Pontresina

Suiza, Pontresina

Apartmento *- REF: TGS-A4081*

Nº dormitorios: 2 | Nº de baños: 2 | Nº de personas: 4 | Nº de aparcamientos: 1 | Mº vivienda: 100 m² | Wifi | Televisión
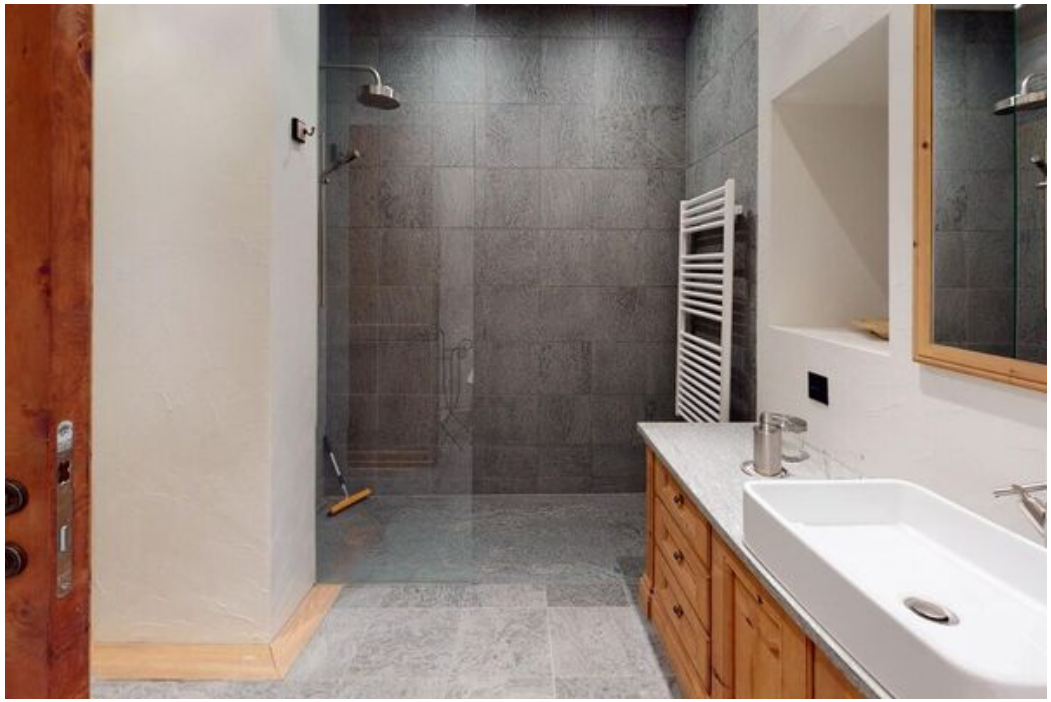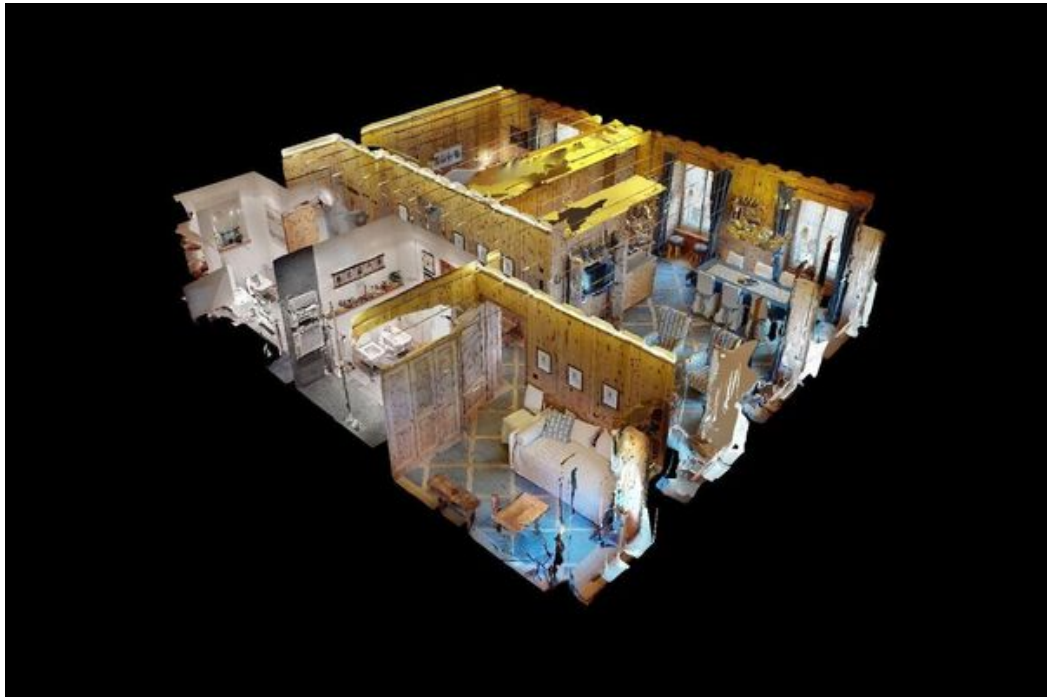
La hermosa madera de pino combinada con un diseño moderno ofrece un ambiente para relajarse. Acogedor salón/comedor con cocina abierta. Dormitorio principal con cama doble grande + baño grande. Otro dormitorio con cama nido (cama individual/doble) + baño. El apartamento está en el primer piso. WLAN gratuito. Ascensor. Garaje. No hay instalaciones para lavar.