Apartamento en alquiler en Zermatt

Suiza, Zermatt

Apartmento *- REF: TGS-A4051*

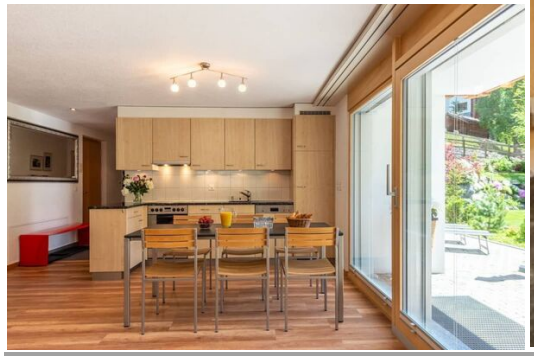

Nº dormitorios: 3 | Nº de baños: 2 | Nº de personas: 6 | Mº vivienda: 117 mº | Terraza | Wifi | Jacuzzi | Televisión | Sala de esquí

Apartamento nuevo de 4 estrellas con 3 dormitorios (117 mº) y espectaculares vistas al Cervino. Bien situado, soleado y a pocos pasos de los autobuses para esquiadores y del pueblo. En invierno, es posible esquiar casi hasta la puerta de la casa (si las condiciones de la nieve lo permiten).

Este apartamento tiene 117 mº y consta de 3 dormitorios, 1 doble con una romántica cama con dosel y baño privado con ducha de hidromasaje. Otros 2 dormitorios con dos camas individuales y baño con bañera de hidromasaje y ducha fija. Secador de pelo en ambos baños. Cocina totalmente equipada con microondas y lavavajillas, teléfono, TV por cable/DVD, equipo de música con base para iPod y conexión a Internet inalámbrica gratuita.