Apartamento en alquiler en Verbier

Suiza, Verbier

Apartmento *- REF: TGS-A4004*

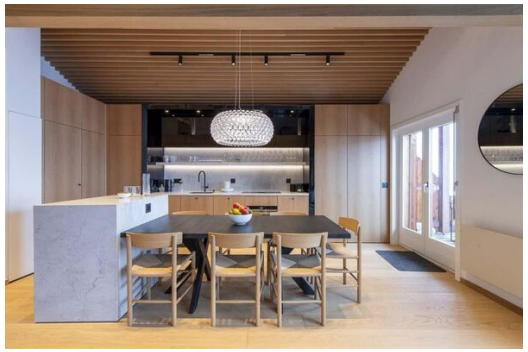

Nº dormitorios: 4	Nº de baños: 3	Nº de personas: 8	Aparcamiento	Mº vivienda: 196 mº	Terraza	Wifi	Chimenea
Lavavajillas	Televisión	Lavadora	Sala de esquí	Sala de cine/tv			

Actividades en la estación

Esquí/Snowboard	Ciclismo	Esquí de fondo	Golf	Excursionismo	BTT	Equitación	Navegación
Tenis							

A sólo tres minutos en coche del remonte más cercano y a cinco minutos en coche del centro del pueblo de Verbier, el apartamento goza de una ubicación privilegiada para los entusiastas de la montaña y aquellos que buscan explorar los restaurantes, bares y tiendas del complejo.

La sala de estar de planta abierta es moderna y elegante y ofrece el espacio perfecto para relajarse y descansar después de un día agradable en las montañas. Instálese junto a la chimenea de leña, aprecie la facilidad de cocinar en la cocina bien equipada y disfrute de la compañía de sus amigos y familiares en la elegante mesa del comedor.

El espacio se abre a un hermoso balcón orientado al sur, que ofrece un lugar idílico para cenar al aire libre.

Con capacidad para ocho personas, el apartamento alberga tres habitaciones dobles y una habitación con literas. Las habitaciones son acogedoras y atractivas, cada una con acceso a un balcón/terraza, proporcionando un espacio tranquilo para relajarse y disfrutar del aire fresco de la montaña.
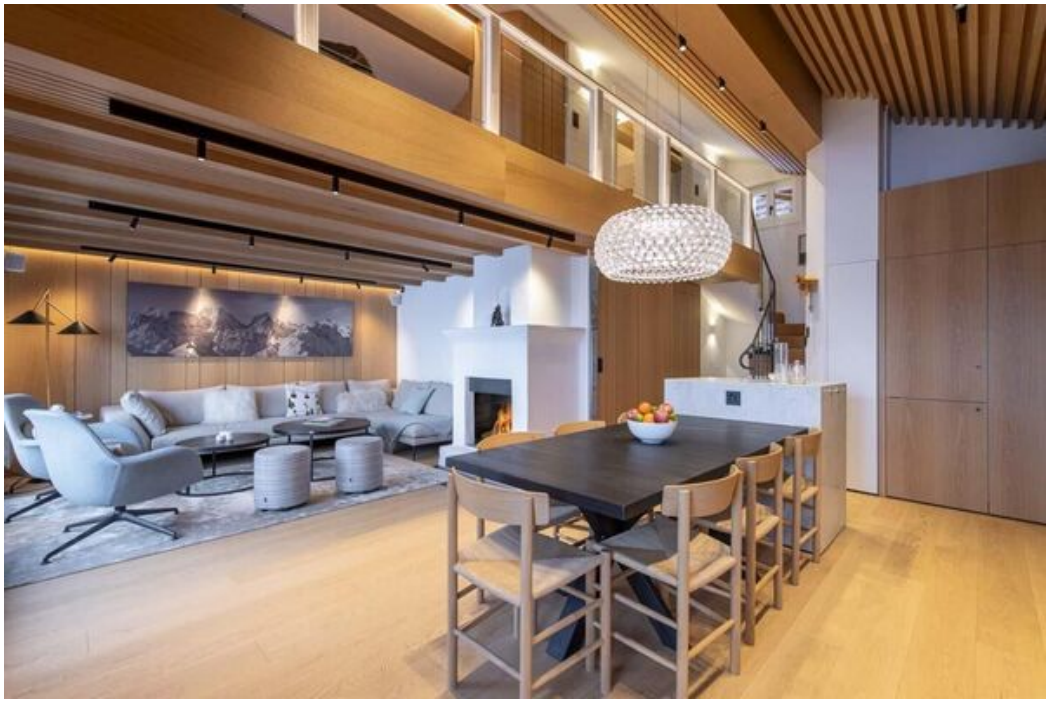
Otras características de este apartamento contemporáneo incluyen un acogedor televisor y tres plazas de aparcamiento; dos exteriores y uno interior.