Apartamento en alquiler en Verbier

Suiza, Verbier

Apartmento *- REF: TGS-A4003*

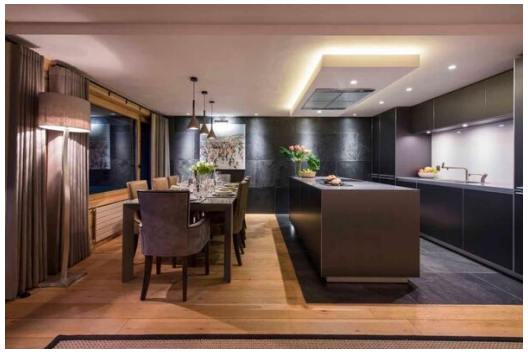

Nº dormitorios: 4	Nº de baños: 4	Nº de personas: 8	Terraza	Wifi	Chimenea	Sauna	Vistas montañosas
Lavavajillas	Televisión	Lavadora					

Actividades en la estación

Esquí/Snowboard	Ciclismo	Esquí de fondo	Golf	Excursionismo	BTT	Equitación	Navegación
Tenis							

Ubicado en el primer piso del edificio, el Apartment está convenientemente ubicado en Verbier, a menos de cinco minutos a pie de Médran y Place Centrale. El apartamento tiene una amplia sala de estar y comedor de planta abierta y una cocina bien equipada. Los sofás junto a la chimenea y las vigas y suelos de madera envejecida crean un ambiente cálido y acogedor. La moderna cocina da a la mesa del comedor con capacidad para diez personas, mientras que las puertas corredizas se abren al balcón que ofrece vistas al Petit Combin y al Mont Rogneux.

El apartamento tiene capacidad para ocho personas distribuidas en cuatro habitaciones con baño. El dormitorio principal tiene acceso a un balcón compartido. Hay otras dos habitaciones dobles y una habitación con literas, perfecta para los niños del grupo, con baño privado con ducha y acceso al balcón compartido. También en este nivel hay una sauna con ducha separada, ideal para relajarse después de esquiar. El apartamento dispone de lavandería privada.

EAT SK