Alquiler de apartamento en san moritz

Suiza, St. Moritz

Apartmento *- REF: TGS-A3992*

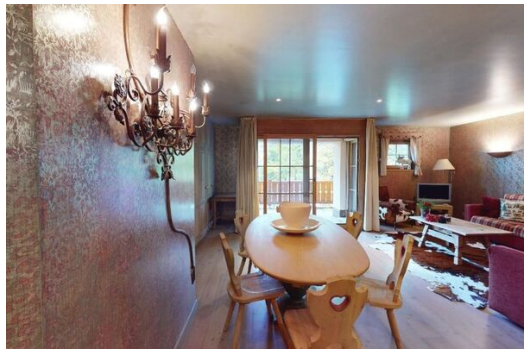

Nº dormitorios: 3	Nº de baños: 3	Nº de personas: 6	M² vivienda: 120 m²	Wifi	Ascensor comunitario	Lavavajillas	Televisión

Casa de apartamentos en una ubicación fantástica con vista al lago. Un pequeño sendero de 5 minutos conduce al centro comercial y a la estación de autobuses.

Acogedor apartamento nuevo con salón-comedor y balcón. Dormitorio con cama de matrimonio y baño. Dormitorio con 2 camas individuales y ducha. Dormitorio con literas y ducha. 3 plazas de garaje.