Apartamento en alquiler en Pontresina con 5 dormitorios

Suiza, Pontresina

Apartmento *- REF: TGS-A2874*

Nº dormitorios: 5	Nº de baños: 2	Nº de personas: 6	Aparcamiento	M² vivienda: 130 m²	Terraza	Wifi	Vistas montañosas
BBQ	Lavavajillas	Televisión	Lavadora	Sala de esquí			

Actividades en la estación

Esquí/Snowboard	Ciclismo	Esquí de fondo	Golf	Excursionismo	BTT	Equitación	Navegación
Surf	Tenis						

Apartamento en alquiler en Pontresina con 5 dormitorios y 130 m2

El piso incluye 4 dormitorios (2 dobles y 2 de matrimonio), una sala de televisión con un sofá cama doble, 2 baños uno con ducha y el otro con bañera, un gran salón con una completa cocina abierta. Una lavadora está incluida en el piso. Una gran terraza a lo largo de la sala de estar y la sala de estudio ofrece una vista única sobre las montañas de Engadina. También incluye 2 plazas de aparcamiento. Depósito para esquís.

max. 10 Personas
130 m² Superficie de la propiedad
5 dormitorios, 2 baños
Terraza
Vista: Río, Montañas, Valle
servicios (con costos si es el caso): Cuidado de niños, posible niñera

Cocina

Lavavajillas, Horno, Nevera, Tostadora

Otros muebles
Calefacción disponible
Secadora/secadora, Lavadora
Recepción SAT, TV
Acceso a Internet

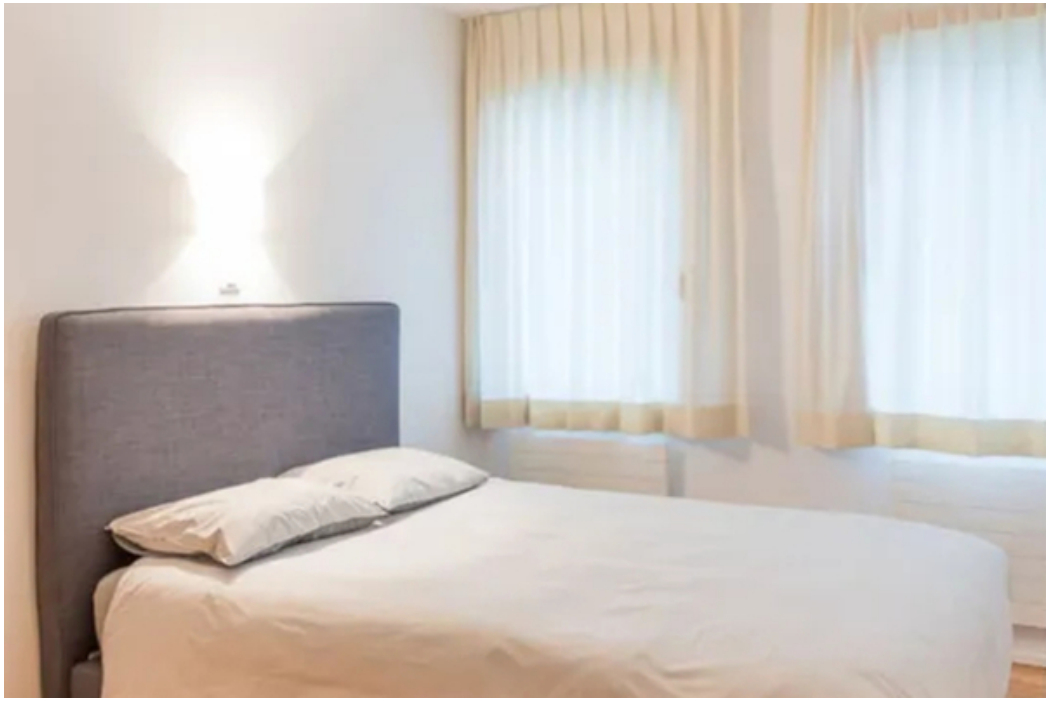

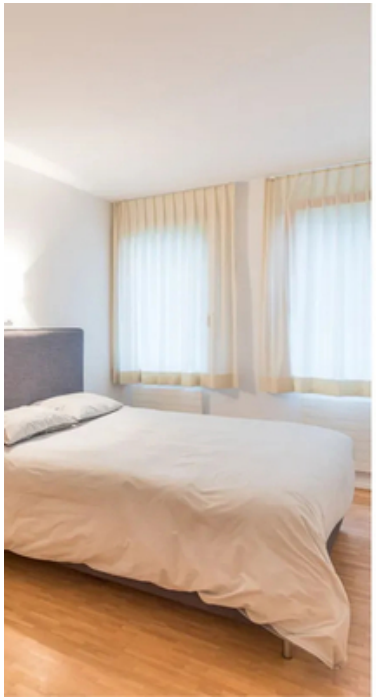

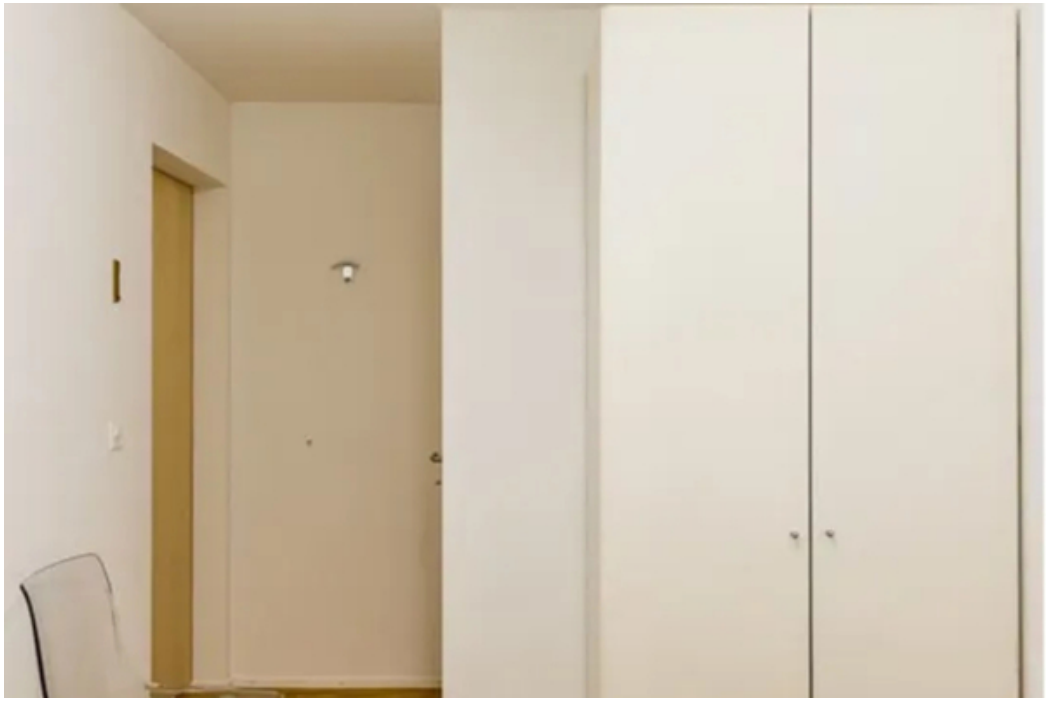

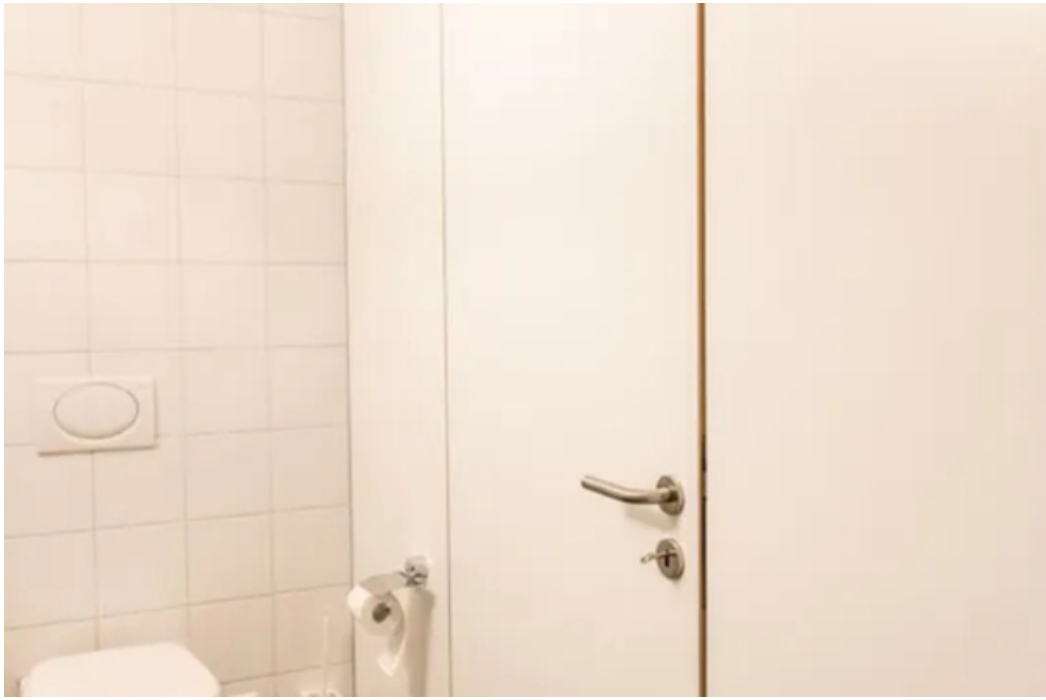

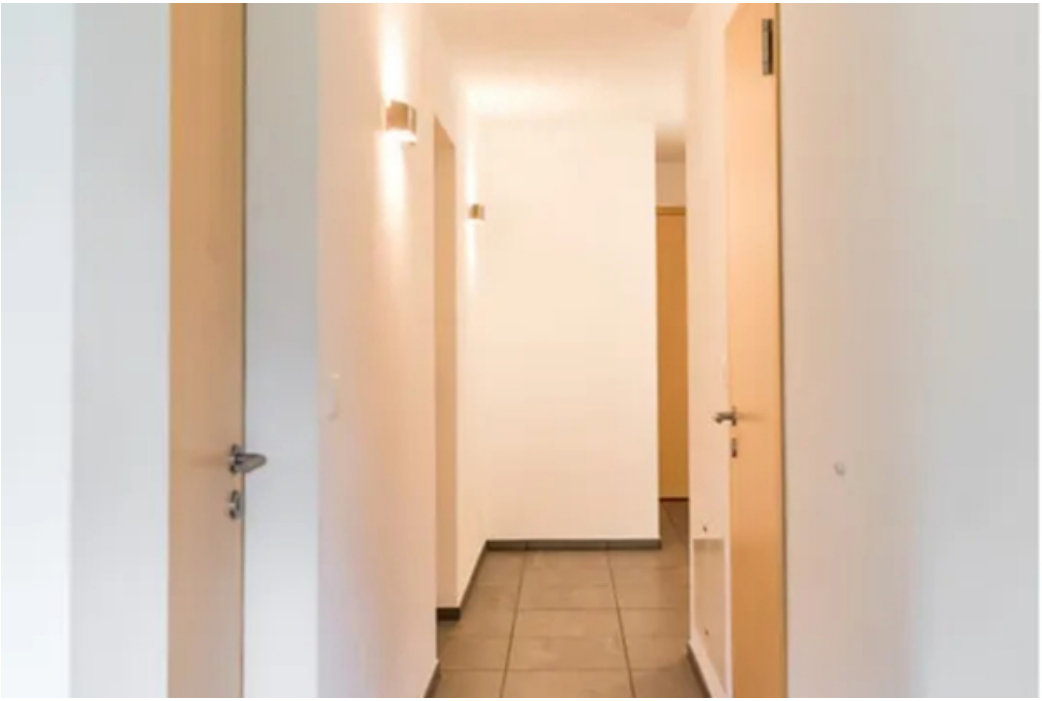

Chesa Rivarel

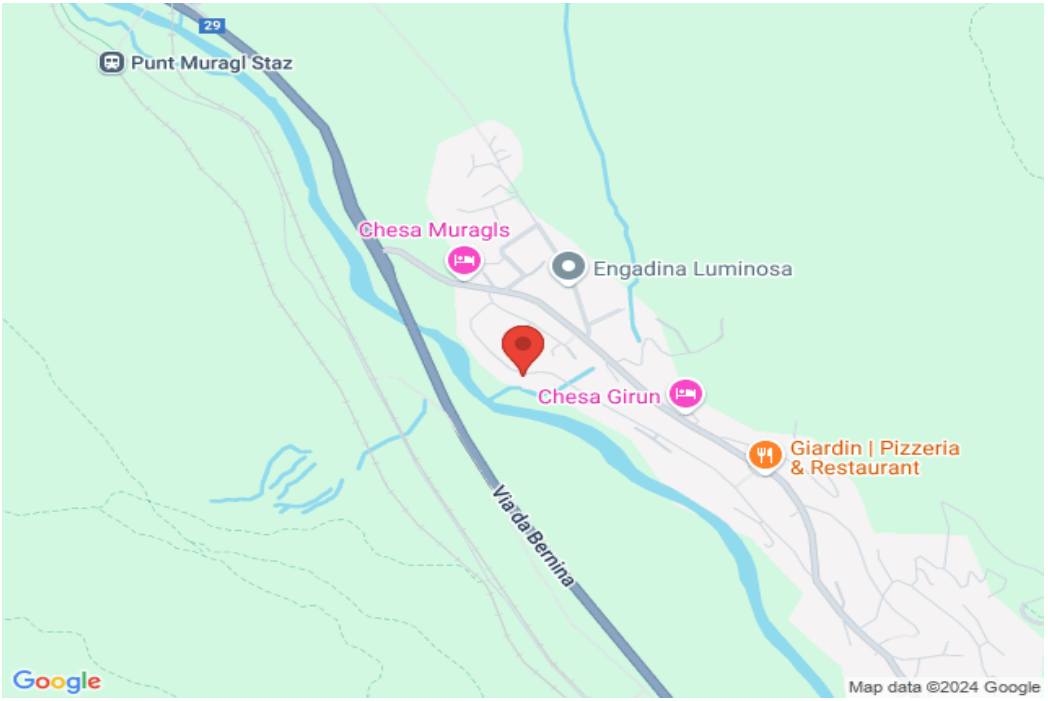
29
Punt Muragl Staz
Chesa Muragls
Engadina Luminosa
Chesa Girun
Giardin | Pizzeria
& Restaurant
Via da Bernina
Google
Map data ©2024 Google