Apartamento en alquiler en zermatt

Suiza, Zermatt

Apartmento *- REF: TGS-A1184*

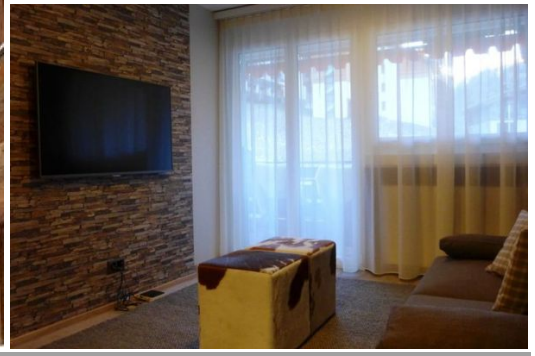

Nº dormitorios: 1	Nº de baños: 1	Nº de personas: 4	Mº vivienda: 45 mº	Terraza	Orientación: Sur	Wifi	Ascensor comunitario
Televisión	Distancia al telesquí: 100m	Distancia al centro: central					

Actividades en la estación

Esquí/Snowboard